

DANIELE CUOGHI
STUDIO DI ARCHITETTURA

DANIELE CUOGHI ARCHITETTO

- CURRICULUM PROFESSIONALE -



DATI ANAGRAFICI

Cognome e nome: DANIELE CUOGHI
Data e luogo di nascita:)
Stato civile
Cittadinanza
Codice fiscale
Partita IVA 02917700367
Iscrizione Ordine APPC Modena n. 656
Matricola Inarcassa 731573
Studio di Progettazione: Via Fenuzzi n. 33, 41049 – Sassuolo (MO)
Tel.0536/071022 - Cell.:
e-mail:
pec: daniele.cuoghi@archiworldpec.it

01.07.1994 Maturità Scientifica, conseguita presso il Liceo Scientifico "A. F. Formiggini", Sassuolo

05.11.2003 Laurea in Architettura, conseguita presso l'Università degli Studi di Firenze con Indirizzo di Progettazione Urbana e votazione finale o _____

Titolo della tesi: "Masterplan Comune: Sassuolo e Fiorano da conurbazione a Città"; avente per tema la "Riqualificazione dell'area industriale Cisa-Cerdisa nei Comuni di Sassuolo e Fiorano Modenese".

Seconda Sessione 2003 Abilitazione all'esercizio della professione di Architetto, conseguita presso la Facoltà di Architettura di Firenze in data 19/01/2004;

Dal 24.03.2004 Iscrizione all'Albo degli Architetti P.P.C. della Provincia di Modena, numero 656;

Da dicembre 2004 Abilitazione a svolgere il ruolo di coordinatore in materia di sicurezza in fase di progettazione ed esecuzione dei lavori (D. Lgs. 494/96);

Dal 24.01.2007 Autorizzazione al rilascio delle certificazioni di cui alla legge 818/84 in materia di prevenzione incendi, con il codice assegnato: MO.656.A.31;

Dal 05.12.2007 Attestato di riconoscimento di Tecnico competente in acustica ambientale, di cui alla legge 26 ottobre 1995, n. 447 da parte della Provincia di Modena;

Dal 01.10.2009 Registrazione nell'elenco dei certificatori energetici della regione Emilia Romagna con numero di registrazione: 02536;

Dal 25.05.2010 Iscrizione all'Albo dei Consulenti Tecnici di Ufficio presso il tribunale di Modena;

Dal 14.03.11 al 28.10.13 Nomina a componente della Commissione per la Qualità architettonica ed il Paesaggio del Comune di Casalgrande (RE) (periodo 2010-2014);

Dal 07.12.12 al 20.06.19 Nomina a componente della Commissione per la Qualità architettonica ed il Paesaggio del Comune di Serramazzoni (MO) (periodo 2013-2019);

Dal 21.05.2014 Esperto CasaClima Junior;

Dal 21.01.2020 Nomina a componente della Commissione per la Qualità architettonica ed il Paesaggio del Comune di Maranello (MO) (periodo 2020-2022);

Dal 26.11.2020 Nomina a componente della Commissione per la Qualità architettonica ed il Paesaggio del Comune di Fiorano Modenese (MO) (periodo 2020-2023);

ESPERIENZE PROFESSIONALI

Docenze

2001 - 2002

Scuola Media Parificata "V. Spallanzani" (S. Antonino di Casalgarande) –
Professore di Educazione Tecnica

Dal 24.03.2004

Libera Professione

dal 17 ottobre 2005 al 25 giugno 2006:

- Dipendente part-time del Comune di Ravarino (MO) con funzioni di Istruttore Direttivo Tecnico (a far data dal 12 aprile 2006 con incarico di Responsabile pro tempore del servizio Urbanistica ed Edilizia Privata)

Con i seguenti compiti principali:

- istruttoria pratiche e sopralluoghi finalizzati al rilascio dei certificati di conformità edilizia e agibilità per i comuni di Ravarino e Bomporto;
- attività di vigilanza sull'attività edilizia in corso, attraverso controlli a campione degli interventi realizzati per i comuni di Ravarino e Bomporto;
- disposizione degli atti conseguenti ai sensi della LR 23/2004
- istruttoria delle pratiche edilizie presentate presso il Comune di Ravarino e rilascio dei permessi di costruire.

dal 24 marzo 2004:

- Analisi costi benefici e studi di fattibilità di interventi edilizi per imprese di costruzione;
- Topografia: rilievi, misurazioni e restituzioni grafiche;
- Progettazione architettonica e strutturale;
- Direzione dei lavori;
- Valutazioni e stime di beni immobili;
- Redazione di perizie di stima per la determinazione della somma equivalente al maggior importo tra il danno arrecato e il profitto conseguito mediante la trasgressione ai sensi dell'art. 167 del D. Lgs. del 22 gennaio 2004 n. 42 in riferimento a pratiche di accertamento della compatibilità paesaggistica;
- Attività di redazione di perizie per soggetti privati;
- Consulenza Tecnica di parte;
- Attività inerente la redazione di perizie giurate stragiudiziali per il Tribunale;
- Attività di consulenza a imprese e privati;
- Coordinamento della sicurezza in fase di progettazione ed esecuzione;
- Redazione di pratiche catastali;

Principali incarichi e opere svolte:

- Si veda allegato

CONOSCENZE INFORMATICHE

Buona conoscenza del sistema operativo WINDOWS e dei seguenti programmi: ARCHICAD, AUTOCAD, ARCVIEW, ART-LANTIS, 3D STUDIO MAX, WORD, EXCEL, OUTLOOK, POWER POINT, PHOTOSHOP, CORELDRAW, PRIMUS, OPEN OFFICE;

Conoscenza del sistema operativo MACINTOSH e dei seguenti programmi: ARCHICAD, POWER CADD, WORD, EXCEL;

Conoscenza di programmi specifici per le pubbliche amministrazioni quali: LOTUS, CIVILIA, ALICE. Buona conoscenza nell'utilizzo della posta elettronica e internet.

CORSI e SEMINARI

- 20.01.2004 – 11.05.2004 Partecipazione al corso organizzato dall'I.A.L. dell'Emilia Romagna e tenutosi in Modena su: "Sicurezza nei Cantieri D. Lgs. 494/96" (120 Ore).
- 06.02.2004 – 13.03.2004 Partecipazione al corso organizzato dalla Facoltà di Ingegneria dell'università di Reggio Emilia e tenutosi in Reggio Emilia su: "Criteri di progettazione degli edifici e loro strutture in zona sismica" (36 Ore).
- 26.04.2004 – 24.07.2004 Partecipazione al corso organizzato dall'I.A.L. dell'Emilia Romagna e tenutosi in Modena su: "Progettazione Cad per il settore edile".
- 21.01.2005 – 18.02.2005 Partecipazione al corso organizzato dall'ordine Ingegneri e Architetti di Reggio Emilia e Modena e tenutosi in Reggio Emilia su: "Approfondimenti sui requisiti cogenti e volontari del regolamento edilizio regionale" (24 Ore).
- 19.09.2006 – 16.12.2006 Partecipazione al "Corso di specializzazione di prevenzione incendi" organizzato dall'Ordine degli Ingegneri della Provincia di Modena e autorizzato dal Ministero dell'interno con nota prot. n. P587/4101 e superamento con esito positivo dell'esame finale.
- 28.11.2006 – 28.6.2006 Partecipazione al corso abilitante organizzato dal Centro Servizi Piccole e Medie Imprese di Modena: "Tecnico competente in acustica ambientale". (168 Ore) e superamento dell'esame finale.
- 03.05.2007 – 05.05.2007 Partecipazione al corso organizzato da Bioedilizia Italia 8 Istituto Qualificazione Bioedilizia): "CasaClima/KlimaHaus", corso base: Risparmi Energetici e Certificazione degli Edifici.
- 18.04.2009 - 29.06.2009 Partecipazione al corso abilitante organizzato dal Centro Servizi Piccole e Medie Imprese di Reggio Emilia: "Certificatore energetico in edilizia". (72 Ore) e superamento dell'esame finale.
- 18.04.2010 - 18.06.2010 Partecipazione al corso organizzato dal Centro Servizi Piccole e Medie Imprese di Reggio Emilia: "Tecnologie innovative per il risparmio energetico in edilizia - La tecnologia solare per l'efficienza energetica". (30 Ore).
- 26.09.2011 - 05.10.2011 Partecipazione al corso "Mediatore (Stragiudiziale) Professionale" organizzato dall'Ordine degli Ingegneri della provincia di Modena:
- 17.02.2012 - 13.04.2012 Partecipazione al corso "Aggiornamento Coordinatore della sicurezza nei cantieri temporanei o mobili (DLgs 81 del 09/04/2008)" organizzato da I.A.L. dell'Emilia Romagna e tenutosi in Modena.
- 24.03.2014 - 08.05.2014 Partecipazione al corso "Aggiornamento per Coordinatori per la Sicurezza in fase di progettazione e in fase di esecuzione dei lavori" organizzato da Scuola Edile della Provincia di Modena. (40 Ore).
- 13.05.2014 - 21.05.2014 Partecipazione al "Corso Avanzato Casaclima per progettisti" organizzato da Agenzia per l'Energia e lo Sviluppo Sostenibile di Modena. (40 Ore).
- 04.11.2015 - 10.11.2015 Partecipazione al corso "PREGEO" organizzato da EFIM Ente di formazione interdisciplinare della Provincia di Modena. (9 Ore).

- 13.11.2015 - 20.11.2015** Partecipazione al corso "DOCFA" organizzato da EFIM Ente di formazione interdisciplinare della Provincia di Modena. (9 Ore).
- 15.05.2018 - 16.05.2018** Partecipazione al corso tecnico specialistico "Progettazione di sistemi di ancoraggio" organizzato da SICURFORM Centro di formazione e addestramento per la sicurezza nei luoghi di lavoro (12 Ore).
- 05.03.2019 - 16.05.2019** Partecipazione al corso "Aggiornamento per Coordinatori per la Sicurezza in fase di progettazione e in fase di esecuzione dei lavori" organizzato da EFIM Ente di formazione interdisciplinare della Provincia di Modena. (40 Ore).

CONCORSI

- 25.10.2004** Partecipazione al concorso di selezione pubblica per formulazione di graduatoria per l'assunzione a tempo determinato di "Funzionario Architetto Urbanista" Categoria D3, Indetto dalla Provincia di Modena.
Esito: classificato al 6° posto nella graduatoria definitiva (Atto Dirigenziale n. 213 del 19.10.2004)

PUBBLICAZIONI E ARTICOLI

- Marzo 2003** Firenze Architettura 3.2003 "Atlante dei Corsi di Progettazione"
- 30/09/2010** il Resto del Carlino Modena, L'informazione di Modena. "Sassuolo" 30/09/2010
- 19/12/2012** Gazzetta di Modena. "Sassuolo e distretto", 19/12/2012



ALLEGATO

ELENCO DEI PRINCIPALI PROGETTI E REALIZZAZIONI DEGLI ULTIMI ANNI



Localita: **Sassuolo (MO)**
Comittente: **PRIVATO**
Titolo: **NUOVA COSTRUZIONE DI FABBRICATO RESIDENZIALE IN AREA SOTTOPOSTA A VINCOLO PAESAGGISTICO**
Opera: **Edifici Residenziali**

Prestazioni eseguite: **Progetto architettonico, Direzione lavori,**
Anno di progettazione: **2020**
Anno di realizzazione: dal al
Importo dei lavori: **€ 470.000**

Settore: **Residenziale**

Tipologia dell'opera: **Nuova costruzione**

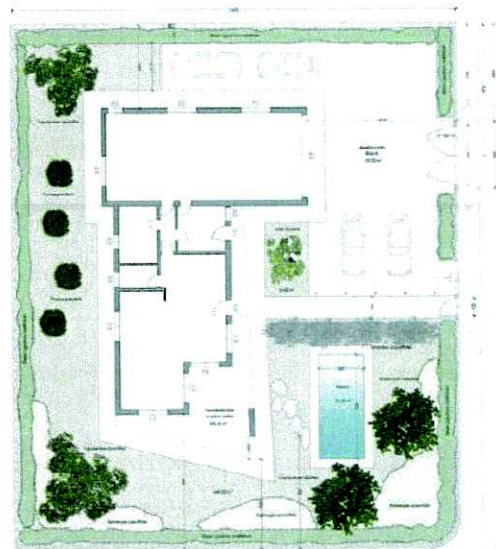

PIANTAFRANCO TERRA
ACCESSIBILITÄ E SISTEMAZIONE ARIE D'ESTERNE
Scala 1:100

Localita: **Modena (MO)**
Comittente: **PRIVATO**
Titolo: **RESTAURO E RISANAMENTO CONSERVATIVO DI FABBRICATO RESIDENZIALE**

Opera: **Edifici Residenziali**

Prestazioni eseguite: **Progetto architettonico, DL, Direzione artistica**

Anno di progettazione: **2020**

Anno di realizzazione: **in corso**

Importo dei lavori: **€ 260.000**

Settore: **Residenziale**

Tipologia dell'opera: **Restauro e risanamento conservativo**



Località: **Sassuolo (MO)**
Comittente: **PANARIAGROUP INDUSTRIE CERAMICHE SPA**
Titolo: **SISTEMAZIONE ACCESSI, AMPLIAMENTO PALAZZINA UFFICI**



Opera: **Edifici Commerciali/Direzionali**

Prestazioni eseguite: **Progetto strutturale, DL, Sicurezza**

Anno di progettazione: **2018**

Anno di realizzazione: dal **2018** al **2018**

Importo dei lavori: **€ 400.000,00**

Settore: **Commerciale/Direzionale**

Tipologia dell'opera: **Ristrutturazione edilizia**



Località: **Serramazzoni (MO)**
Comittente: **ESCHE ESTENSE SRL**
Titolo: **REGOLARIZZAZIONE INSEDIAMENTO E ASSISTENZA TECNICA**

Opera: **Edifici Industriali/Produttivi**

Prestazioni eseguite: **Progetto architettonico, DL**

Anno di progettazione: **2017**

Anno di realizzazione: dal **2017** al **2018**

Importo dei lavori:

Settore: **Industriale/Produttivo**

Tipologia dell'opera: **Regolarizzazione/recupero**

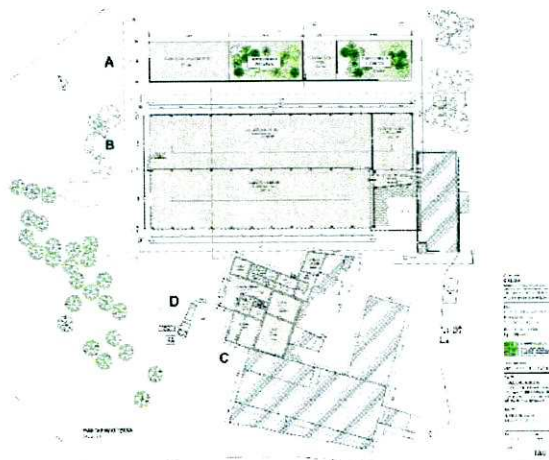

Localita: **Sassuolo (MO)**
Comittente: **SOCIETA' AGRICOLA**
Titolo: **AMPLIAMENTO CENTRO AZIENDALE IN AMBITO DI TUTELA PAESAGGISTICA**

Opera: **Edifici Industriali/Produttivi**

Prestazioni eseguite: **Progetto architettonico, Direzione Lavori, Coordinamento della sicurezza,**

Anno di progettazione: **2018**

Anno di realizzazione: **2018** al in corso

Importo dei lavori: **€ 300.000,00**

Settore: **Agricolo**

Tipologia dell'opera: **Ristrutturazione/recupero**

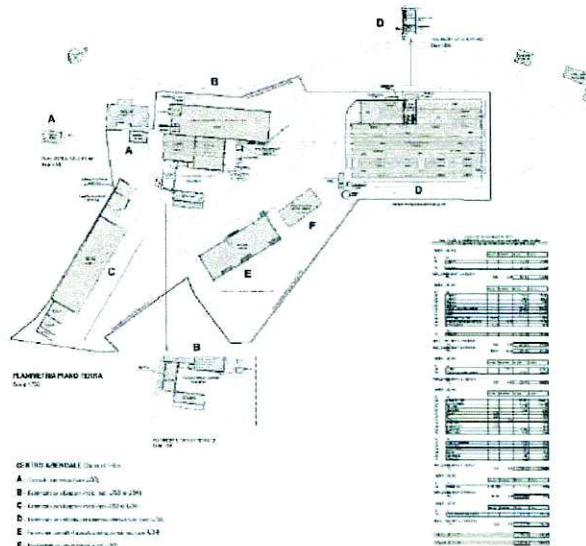

Localita: **Casalgrande (RE)**
Comittente: **PRIVATO**
Titolo: **PROGETTO DI RISTRUTTURAZIONE EDILIZIA**

Opera: **Edifici Residenziali**

Prestazioni eseguite: **Progetto architettonico, DL, Sicurezza**

Anno di progettazione: **2018**

Anno di realizzazione: dal **2019** al in corso

Importo dei lavori: **€ 650.000,00**

Settore: **Edilizia Residenziale**

Tipologia dell'opera: **ristrutturazione Edilizia**



Localita: **Sassuolo (MO)**
Comittente: **PRIVATO**
Titolo: **INSTALLAZIONE DI DEHORS IN AREA PUBBLICA VINCOLATA**

Opera: **Edifici Commerciali/Direzionali**

Prestazioni eseguite: **Progetto architettonico,
Direzione artistica**

Anno di progettazione: **2017**

Anno di realizzazione: **dal 2017 al 2017**

Importo dei lavori:

Settore: **Commerciale**

Tipologia dell'opera: **Ristrutturazione/recupero**

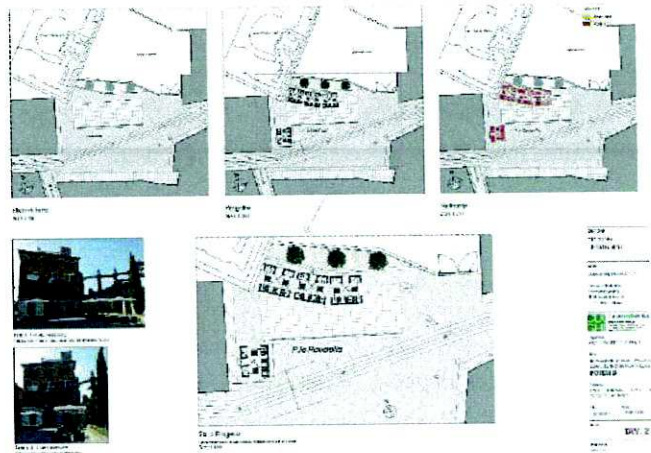

Localita: **Sassuolo (MO)** Comittente: **PRIVATO**
Titolo: **PROGETTO DI RESTAURO E RISANAMENTO CONSERVATIVO**

Opera: **Edifici Residenziali**

Prestazioni eseguite: **Progetto architettonico, DL**

Anno di progettazione: **2014**

Anno di realizzazione: **dal 2015 al 2016**

Importo dei lavori: **€ 200.000,00**

Settore: **Edilizia Residenziale**

Tipologia dell'opera: **Restauro e risanamento conservativo**

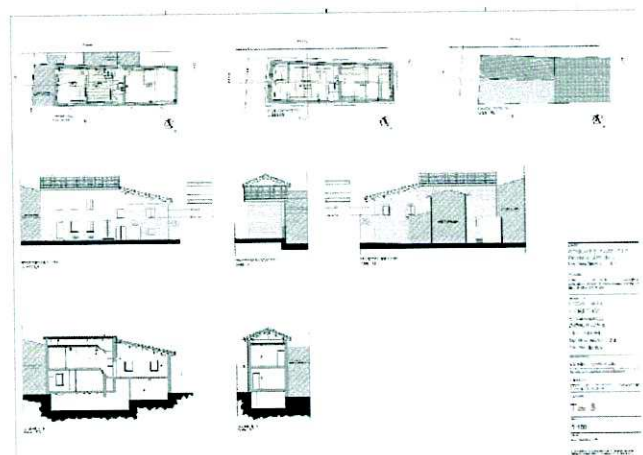

Localita: **Sassuolo (MO)** Comittente: **CONDOMINIO SASSUOLO DUE**

Titolo: **RECUPERO DELLE AREE ESTERNE E GIARDINI PENSILI**

Opera: **Edifici Residenziali/Direzionali**

Prestazioni eseguite: **Progetto architettonico, Direzione Lavori,
Coordinamento della sicurezza,**

Anno di progettazione: **2013**

Anno di realizzazione: **dal 2013 al 2014**

Importo dei lavori: **€ 400.000,00**

Settore: **Residenziale/Commerciale**

Tipologia dell'opera: **Ristrutturazione/recupero**



Localita: **Sassuolo (MO)**

Comittente: **PRIVATO**

Titolo: **PROGETTO DISTRIBUZIONE INTERNA
E ARREDO DI APPARTAMENTO**

Opera: **Edifici Residenziali**

Prestazioni eseguite: **Progetto architettonico, DL**

Anno di progettazione: **2012**

Anno di realizzazione: **dal 2012 al 2013**

Importo dei lavori: **€ 60.000,00**

Settore: **Edilizia Residenziale**

Tipologia dell'opera: **Manutenzione straordinaria**



Localita: **Sassuolo (MO)**
Titolo: **PIANO URBANISTICO ATTUATIVO
PERMESSO DI COSTRUIRE**

Comittente: **BASCHIERI S.r.l.**

Opera: **Edifici Commerciali/Produttivi**

Prestazioni eseguite: **PUA Progetto**

Anno di progettazione: **2012**

Anno di realizzazione: dal al **in corso**

Importo dei lavori:

Settore: **Industriale/Commerciale**

Tipologia dell'opera: **PUA/Nuova Costruzione**



Localita: **Sassuolo (MO)**

Comittente: **SASSUOLO GESTIONI
PATRIMONIALI S.r.l.**

Titolo: **APPALTO INTEGRATO PER LA REALIZZAZIONE DELLA NUOVA SEDE DEL CORPO COMUNALE DI
POLIZIA MUNICIPALE E DELLA CROCE ROSSA ITALIANA SEZ. SASSUOLO.
AGGIUDICAZIONE DEFINITIVA**

**EDICIO IN CLASSE A PROTOCOLLO
CASACLIMA**

Opera: **Edifici Direzionali**

Prestazioni eseguite: **Progetto definitivo**

Anno di progettazione: **2012**

Anno di realizzazione: dal al

Importo dei lavori: **€ 3.964.166,19**

Settore: **Direzionale/
Residenziale**

Tipologia dell'opera: **Nuova costruzione**



Localita: **Sassuolo (MO)**
Titolo: **NUOVA COSTRUZIONE FABBRICATO
RESIDENZIALE BIFAMILIARE
FABBRICATO IN CLASSE A**

Comittente: **R.B. Impianti S.r.l.**

Opera: **Edifici Residenziali**

Prestazioni eseguite: **Progetto preliminare**

Anno di progettazione: **2012**

Anno di realizzazione: dal al

Importo dei lavori: **€ 400.000,00**

Settore: **Edilizia Residenziale**

Tipologia dell'opera: **Nuova Costruzione**



Localita: **Fiorano Modenese (MO)**
Titolo: **PROGETTO PRELIMINARE**

Comittente: **PRIVATO**

Opera: **Edifici Residenziali/Direzionali**

Prestazioni eseguite: **Progetto preliminare**

Anno di progettazione: **2012**

Anno di realizzazione: dal al

Importo dei lavori:

Settore: **Edilizia Residenziale/
Commerciale/ Direzionale**

Tipologia dell'opera: **Progetto preliminare**

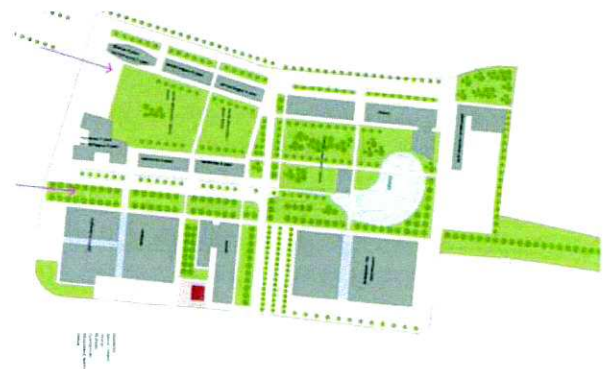

Località: **Quattro Castella (RE)**
Titolo: **PIANO DI RECUPERO DI AREA PRODUTTIVA
DISMESSA (STUDIO PRELIMINARE)**

Comittente: **QUATTRO S.r.l.**

Opera: **Edifici Residenziali/Commerciali**

Prestazioni eseguite: **Piano di recupero, Progetto prelim**

Anno di progettazione: **2010**

Anno di realizzazione: dal al

Importo dei lavori:

Settore: **Edilizia Residenziale/Commerciale**

Tipologia dell'opera: **Nuova Costruzione**



Località: **Sassuolo (MO)**
Titolo: **RECUPERO DELLE FACCIATE E DELLE AREE ESTERNE
DEI FABBRICATI "B", "C" ED "L" DEL COMPLESSO
RESIDENZIALE COMMERCIALE SASSUOLO DUE**

Comittente: **CONDOMINIO SASSUOLO DUE**

Opera: **Edifici Residenziali/Direzionali**

Prestazioni eseguite: **Direzione Lavori, Coordinamento sicurezza, progetto cromatico**

Anno di progettazione:

Anno di realizzazione: dal **2011** al **2014**

Importo dei lavori: **€ 1.000.000,00**

Settore: **Edilizia Residenziale/
Commerciale**

Tipologia dell'opera: **Ristrutturazione e recupero**

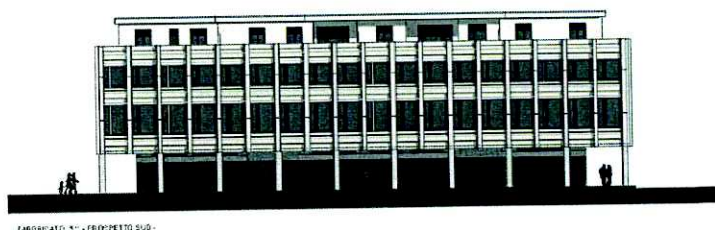
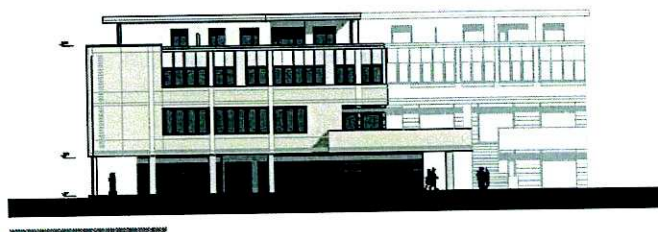

FABBRICATO N° - PROGETTO SUD -

Localita: **Sassuolo (MO)**
Titolo: **REALIZZAZIONE DI NEGOZIO ATTIVITA'
DI TATUAGGIO E PIERCING**
Opera: **Negozi**
Prestazioni eseguite: **Progetto, Direzione Lavori
Coordinamento sicurezza**
Anno di progettazione: **2010**
Anno di realizzazione: dal **2011** al 2011
Importo dei lavori: **€ 30.000,00**
Settore: **Interni**
Tipologia dell'opera: **Manutenzione straordinaria**

Comittente: **STUDIO MATIT**



Localita: **Palagano (MO)**
Titolo: **NUOVA COSTRUZIONE DI FABBRICATO
RESIDENZIALE UNIFAMILIARE**
Opera: **Edificio Residenziale**
Prestazioni eseguite: **Progetto prelim., Defini., esecutivo
Direzione Lavori, Coordinamento sicurezza**
Anno di progettazione: **2010-2011**
Anno di realizzazione: dal **2011** al 2015
Importo dei lavori: **€ 450.000,00**
Settore: **Edilizia Residenziale**
Tipologia dell'opera: **Nuova Costruzione**

Comittente: **PRIVATO**

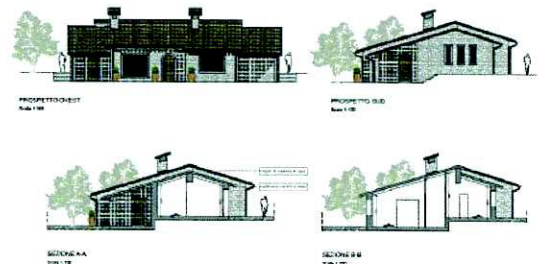

Località: **Sassuolo (MO)**

Titolo: **REALIZZAZIONE DI UN NUOVO
COMPLESSO RESIDENZIALE DI N. 18
ALLOGGI; CERTIFICATO IN CLASSE
ENERGETICA "B" PROGETTATO CON
CRITERI DI BIOEDILIZIA
REALIZZAZIONE DI URBANIZZAZIONI**

Opera: **Edifici Residenziali**

Prestazioni eseguite: **Progetto prelim., Defini., esecutivo
Direzione Lavori
Coordinamento sicurezza**

Anno di progettazione: **2008**

Anno di realizzazione: dal **2009** al in corso

Importo dei lavori: **€ 2.158.000,00**

Settore: **Edilizia Residenziale**

Tipologia dell'opera: **Nuova Costruzione**

Comittente: **IMMOBILIARE PETRA S.r.l.**



Località: **Casalgrande (RE)**

Titolo: **RISTRUTTURAZIONE ED
AMPLIAMENTO DI EDIFICIO
RESIDENZIALE UNIFAMILIARE**

**ZONA SOGGETTA A VINCOLO
RURALE E COLLINARE PRG**

Opera: **Edificio Residenziale**

Prestazioni eseguite: **Progetto prelim., Defini., esecutivo
Direzione Lavori
Coordinamento sicurezza**

Anno di progettazione: **2008**

Anno di realizzazione: dal **2009** al **2011**

Importo dei lavori: **€ 549.000,00**

Settore: **Edilizia Residenziale**

Tipologia dell'opera: **Ristrutturazione - Ampliamento**

Comittente: **PRIVATO**

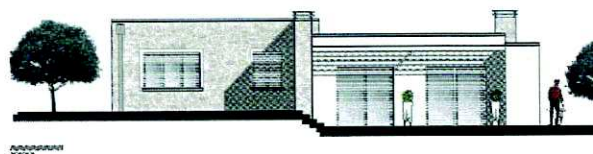
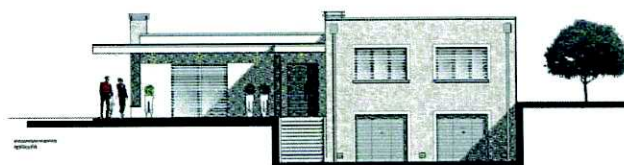

Localita: **Sassuolo (MO)** Committente: **AMMINISTRAZIONE COMUNALE DI SASSUOLO (MO)**

Titolo: **RESTAURO E RISANAMENTO
CONSERVATIVO DELLA FACCIATA
DELLA SEDE MUNICIPALE**

**EDIFICIO SOGGETTO A PARERE
SOPRINTENDENTIZIO**

Opera: **Edificio Pubblico**

Prestazioni eseguite: **Progetto prelim., Defini., esecutivo**
Direzione Lavori
Coordinamento sicurezza

Anno di progettazione: **2008**

Anno di realizzazione: dal **2010** al 2010

Importo dei lavori: **€ 265.000,00**

Settore: **Edilizia Pubblica**

Tipologia dell'opera: **Restauro**

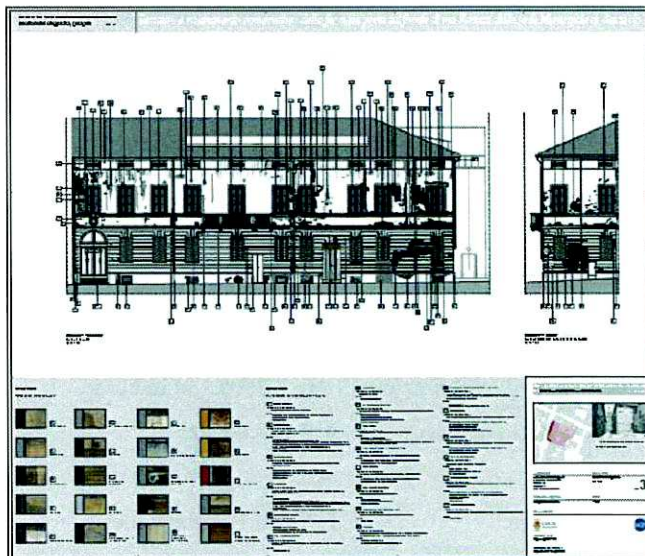

Localita: **Sassuolo (MO)**

Comittente: **PRIVATO**

Titolo: **RISTRUTTURAZIONE ED
AMPLIAMENTO DI EDIFICIO
RESIDENZIALE UNIFAMILIARE**

**ZONA SOGGETTA A VINCOLO
PAESAGGISTICO**

Opera: **Edificio Residenziale**

Prestazioni eseguite: **Progetto prelim., Defini., esecutivo**
Direzione Lavori
Coordinamento sicurezza

Anno di progettazione: **2008**

Anno di realizzazione: dal **2009** al **2011**

Importo dei lavori: **€ 350.000,00**

Settore: **Edilizia Residenziale**

Tipologia dell'opera: **Ristrutturazione – Ampliamento**



Località: **Sassuolo (MO)**

Titolo: **REALIZZAZIONE DI UN NUOVO
COMPLESSO RESIDENZIALE DI N. 10
ALLOGGI;
PROGETTATO CON
CRITERI DI BIOEDILIZIA**

Opera: **Edifici Residenziali**

Prestazioni eseguite: **Progetto prelim., Definitivo, esecutivo
Direzione Lavori
Coordinamento sicurezza**

Anno di progettazione: **2008**

Anno di realizzazione: **dal 2009 al 2012**

Importo dei lavori: **€ 1.495.000,00**

Settore: **Edilizia Residenziale**

Tipologia dell'opera: **Nuova Costruzione**

Comittente: **BASCHIERI S.r.l.**



Località: **San Michele, Sassuolo(MO)**

Comittente: **PRIVATO**

Titolo: **RESTAURO E RISANAMENTO CONSERVATIVO
DI EDIFICIO EX RURALE
OPERE DI URBANIZZAZIONE

ZONA SOGGETTA A VINCOLO
STORICO DA PSC**

Opera: **Edificio Residenziale**

Prestazioni eseguite: **Progetto prelim., Definitivo, esecutivo
Direzione Lavori
Coordinamento sicurezza**

Anno di progettazione: **in corso**

Anno di realizzazione: **dal 2009 al 2013**

Importo dei lavori: **€450.000,00**

Settore: **Edilizia Residenziale**

Tipologia dell'opera: **Restauro e risanamento conservativo**



Localita: **Ravarino (MO)**
 Titolo: **PROGETTO ARREDO E INTERNI
NUOVA PALAZZINA UFFICI**
 Opera: **Edificio industriale**
 Prestazioni eseguite: **Progetto di allestimento di interni**
 Anno di progettazione: **2008**
 Anno di realizzazione: dal **2009** al **2009**
 Importo dei lavori:
 Settore: **Edilizia terziaria**
 Tipologia dell'opera: **Nuova Costruzione**

Comittente: **MIPA S.r.l.**



Localita: **Sassuolo(MO)**
 Titolo: **RESTAURO E RISANAMENTO CONSERVATIVO
DI EDIFICIO STORICO E MANUTENZIONE RETI
TECNOLOGICHE**
**IMMOBILE SOGGETTO A VINCOLO DA PSC;
CENTRO STORICO**
 Opera: **Edificio Residenziale, Commerciale**
 Prestazioni eseguite: **Progetto prelim., Defini., esecutivo**
Direzione Lavori
Coordinamento sicurezza
 Anno di progettazione: **in corso**
 Anno di realizzazione: dal **2009** al **2011**
 Importo dei lavori: **€250.000,00**
 Settore: **Edilizia Residenziale, Commerciale**
 Tipologia dell'opera: **Restauro e risanamento conservativo**

Comittente: **CONDOMINIO**

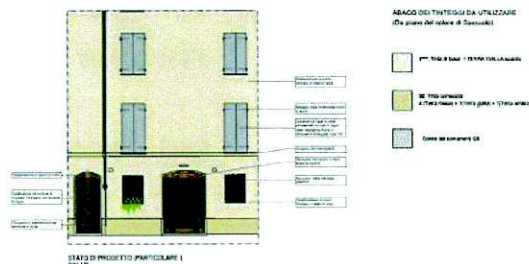

Localita: **Sassuolo (MO)**
Titolo: **RISTRUTTURAZIONE DI FABBRICATO
RESIDENZIALE**

Comittente: **PRIVATO**

Opera: Edificio residenziale

Prestazioni eseguite: **Progetto prelim., Defin., esecutivo**
Direzione Lavori

Anno di progettazione: **2006**

Anno di realizzazione: dal **2007** al **2009**

Importo dei lavori:



Settore: **Edilizia residenziale**

Tipologia dell'opera: **Ristrutturazione edilizia**

Localita: **Veggia di Casalgrande (RE)**
Titolo: **RESTAURO E RISANAMENTO CONSERVATIVO
CON CAMBIO D'USO DI EDIFICIO
RESIDENZIALE UNIFAMILIARE**
**ZONA SOGGETTA A VINCOLO
STORICO DA PRG**

Comittente: **PRIVATO**

Opera: Edificio Residenziale

Prestazioni eseguite: **Progetto prelim., Defin., esecutivo**
Direzione Lavori
Coordinamento sicurezza

Anno di progettazione: **2006**

Anno di realizzazione: dal **2007** al **2008**

Importo dei lavori: **€ 150.000,00**

Settore: **Edilizia Residenziale**

Tipologia dell'opera: **Restauro e risanamento conservativo**



Località: **Sassuolo (MO)** Comittente: **PARROCCHIA SS. CONSOLATA**
Titolo: **RISTRUTTURAZIONE ED AMPLIAMENTO DELLA SCUOLA MATERNA DI PONTENUOVO**

Opera: Scuola Materna

Prestazioni eseguite: **Progetto prelim., Defin., esecutivo**
Direzione Lavori
Coordinamento sicurezza

Anno di progettazione: **2006-2007**
Anno di realizzazione: dal **2007** al
Importo dei lavori: **€ 250.000,00**

Settore: **Edilizia Scolastica**

Tipologia dell'opera: **Ampliamento**



Località: **Tressano di Castellarano (RE)** Comittente: **EDILMILIOLI srl**
Titolo: **RISTRUTTURAZIONE ED AMPLIAMENTO DI EDIFICIO RESIDENZIALE PLURIFAMILIARE**

Opera: Edificio Residenziale

Prestazioni eseguite: **Progetto prelim., Defin., esecutivo**
Direzione Lavori
Coordinamento sicurezza

Anno di progettazione: **2008**
Anno di realizzazione: dal **2009** al
Importo dei lavori: **€ 520.000,00**

Settore: **Edilizia Residenziale**

Tipologia dell'opera: **Ristrutturazione – Ampliamento**



Localita: **Sassuolo(MO)**
Titolo: **RISTRUTTURAZIONE DI EDIFICIO
RESIDENZIALE PLURIFAMILIARE**

Comittente: **PRIVATO**

Opera: **Edifici Residenziali**

Prestazioni eseguite: **Progetto prelim.,
Defin., esecutivo**
Direzione Lavori

Anno di progettazione: **2006**

Anno di realizzazione: **2006/2007**

Importo dei lavori: **€ 200.000,00**

Settore: **Edilizia Residenziale**



Tipologia dell'opera: **Ristrutturazione edilizia**

Localita: **Sassuolo (MO)**
Titolo: **PROGETTO DI STRIBUZIONE INTERNA
E ARREDI DI APPARTAMENTO**

Comittente: **PRIVATO**

Opera: **Edifici Residenziali**

Prestazioni eseguite: **Progetto prelim., Defin., esecutivo**
Direzione Lavori

Anno di progettazione: **2006**

Anno di realizzazione: **2006**

Importo dei lavori: **€ 100.000,00**

Settore: **Edilizia Residenziale**

Tipologia dell'opera: **Manutenzione straordinaria**



Localita: **Veggia di Casalgrande (RE)**
Titolo: **RISTRUTTURAZIONE DI FABBRICATO
RESIDENZIALE BIFAMILIARE**

Comittente: **PRIVATO**

ZONA SOGGETTA A VINCOLO
STORICO DA PRG

Opera: **Edifici Residenziali**

Prestazioni eseguite: **Progetto prelim., Defin., esecutivo
Direzione Lavori**

Anno di progettazione: **2006-2007**

Anno di realizzazione: **dal 2006 al**

Importo dei lavori: **€ 150.000,00**

Settore: **Edilizia Residenziale**

Tipologia dell'opera: **Ristrutturazione**



Localita: **Sassuolo(MO)**
Titolo: **RESTAURO E RISANAMENTO
CONSERVATIVO DI PIAZZA
GARIBALDI**

Comittente: **AMMINISTRAZIONE COMUNALE**

COMPLESSO SOGGETTA A VINCOLO
SOPRINTENDENTIZIO

Opera: **Piazza Pubblica**

Prestazioni eseguite: **Coordinatore per l'esecuzione
dei lavori in fase esecutiva**

Anno di progettazione:

Anno di realizzazione: **2006**

Importo dei lavori: **€ 1.279.000,00**

Settore: **Edilizia Pubblica**

Tipologia dell'opera: **Restauro e risanamento conservativo**



DANIELE CUOGHI

STUDIO DI ARCHITETTURA

Il sottoscritto arch. Daniele Cuoghi, nato a Sassuolo il 27/06/1974 e residente in Sassuolo, Provincia di Modena, via Pirandello n. 47, consapevole delle sanzioni penali previste in caso di dichiarazioni mendaci e falsità in atti,

DICHIARA

ai sensi dell'art. 4 Legge 4 gennaio 1968, n. 25 e successive modificazioni con DPR 20 ottobre 1998, n. 403 che quanto contenuto nel presente curriculum corrisponde a verità e che le copie dei documenti allegati sono conformi all'originale.

Sassuolo, li 25 LUGLIO 2022

Arch. DANIELE CUOGHI



