

CURRRICULM TECNICO PROFESSIONALE  
Studio Conti e Galegati  
Architetti Associati - Faenza

**Lo Studio Conti Galegati Architetti Associati si è costituito nel 2008 dopo una  
collaborazione continuativa dal 1993  
Tiziano Conti e Sandra Galegati  
sono entrambi architetti laureati a Venezia rispettivamente nel 1982 e nel 1992.**

**il gruppo di collaboratori**

Lo Studio si avvale della collaborazione stabile e continuativa di:

**Jaqueline Müller**  
*architetto*

**Alessandro Pezzi**  
*geometra*

**Studio Conti e Galegati Architetti Associati -**  
Restauro, architettura e bioedilizia, edilizia residenziale, ricettiva, commerciale,  
direzionale, socioassistenziale e artigianale, interior design, urbanistica  
Via Salvolini, 15 48018 Faenza RA Italy (sede legale)  
Corso Garibaldi, 95 48022 Lugo RA Italy

e-mail: [studiocontigalegati@gmail.com](mailto:studiocontigalegati@gmail.com) - [www.architetticontigalegati.com](http://www.architetticontigalegati.com)  
telefono +39 0546.26440 +39 0545.27295  
partita IVA 02308470398

Faenza, 19 luglio 2019

***SI RIPORTANO DI SEGUITO SOLO LE PRESTAZIONI PROFESSIONALI DI  
PARTICOLARE RILEVANZA  
(si omettono gli incarichi e le prestazioni relativi alle nuove costruzioni, case private  
e/o interventi ritenuti non particolarmente significativi)***

## **INCARICHI DA AMMINISTRAZIONI PUBBLICHE dal 1988**

### **PROGETTAZIONE E DIREZIONE E LAVORI DI OPERE PUBBLICHE**

#### **COMUNE DI BRISIGHELLA**

Progettista incaricato: arch. Tiziano Conti Ing. F. Pezzolla

**Progetto esecutivo di Restauro e D.L. del COMPLESSO ARCHITETTONICO**

**MONUMENTALE della TORRE DELL'OROLOGIO di Brisighella** (edificio sottoposto alla tutela della Legge 1089/39) da destinare a Museo-Laboratorio per la misurazione del tempo (La Signora del Tempo)

Brisighella, Torre dell'Orologio (Importo lavori £. 180.000.000)

Committente: Comune di Brisighella

Prestazioni: Progetto di massima, progetto esecutivo, Direzione Lavori e contabilizzazione  
(Lavori ultimati - collaudati)  
anno 1988-1989

#### **COMUNE DI SOLAROLO**

Progettista incaricato: arch. Tiziano Conti arch. V. Savini

**Restauro scientifico delle Mura Manfrediane** (sottoposte alla tutela della Legge 1089/39)

Comune Solarolo (importo lavori £. 110.000.000)

Committente: Comune di Solarolo

Prestazioni: Progetto di massima, progetto esecutivo, Direzione e contabilizzazione dei lavori di:  
(opera ultimata e collaudata)  
anni 1994-1995

## COMUNE DI BRISIGHELLA

Progettista incaricato: arch. Tiziano Conti

**Incarico professionale per la predisposizione del progetto esecutivo direzione lavori e contabilizzazione dei lavori per la realizzazione di un CENTRO ANZIANI e SALA CONFERENZA "SALA PASINI" collegate alla scuola media di Brisighella** (edificio sottoposto alla tutela della Legge 1497/39)

BRISIGHELLA Anno 1995- 1996- 1997

(Lavori ultimati e collaudati)

## COMUNE DI BAGNACAVALLO

Progettista incaricato: arch. Tiziano Conti arch. Sandra Galegati arch. Valerio Savini

Incarico professionale per la predisposizione di uno Studio di Fattibilità relativo alla rifunzionalizzazione degli edifici ecclesiali e comunali

**Progetto di massima per il restauro dei fabbricati ad uso collettivo del Comune (Canoniche, ex scuole e fabbricati pubblici)**

BAGNACAVALLO Anno 1999 -2000

## COMUNE DI RIOLO TERME

Progettista incaricato: arch. Tiziano Conti arch. Sandra Galegati arch. Valerio Savini

**Incarico professionale per la predisposizione del progetto esecutivo direzione lavori e contabilizzazione dei lavori per la SISTEMAZIONE DELLA PIAZZETTA CENTRALE DI BORGIO RIVOLA**

(importo lavori £.100.000.000)

Committente: Comune di Riolo Terme

Prestazioni: Progetto di massima, progetto esecutivo, Direzione e contabilizzazione dei lavori (opera ultimata e collaudata)

anni: 1995

## COMUNE DI BRISIGHELLA

Progettisti incaricati: arch. Tiziano Conti arch. Sandra Galegati

**Rilievo planoaltimetrico e critico descrittivo -Progetto preliminare del**

**COMPLESSO ARCHITETTONICO MONUMENTALE della ROCCA VENEZIANA E**

**MANFREDIANA** (edificio sottoposto alla tutela del D.Lgs. 490/99)

**Assistenza tecnica prestata per l'assegnazione del contributo a fondo perduto di €. 261.843,65 sulla LR 6/89**

Brisighella, Progetto preliminare di Restauro della Rocca (Importo lavori £. 1.208.115.000)

Committente: Comune di Brisighella

Progetto approvato nel 2001

## COMUNE DI BRISIGHELLA

Progettisti incaricati: arch. Tiziano Conti arch. Sandra Galegati

**Progetto Definitivo ed Esecutivo dell'intero**

**COMPLESSO ARCHITETTONICO MONUMENTALE della ROCCA VENEZIANA E**

**MANFREDIANA** (edificio sottoposto alla tutela del D.Lgs. 490/99)

Brisighella, Progetto definitivo ed esecutivo approvato  
(Importo lavori €. 623.939,23)

Committente: Comune di Brisighella

Progetto approvato nel 2002

## COMUNE DI BAGNACAVALLO

Progettisti incaricati: arch. Tiziano Conti arch. Sandra Galegati arch. Valerio Savini

**Progetto di massima per la rifunzionalizzazione delle ex scuole e realizzazione piazze e centri nelle frazioni di Traversara, Masiera, Villa Prati, Glorie.**

BAGNACAVALLO Anno 2001 - 2003

## COMUNE DI BRISIGHELLA

Progettisti incaricati: arch. Tiziano Conti arch. Sandra Galegati

**Progetto Esecutivo Direzione e contabilizzazione dei lavori del 1° e del 2° STRALCIO**

**FUNZIONALE COMPLESSO ARCHITETTONICO MONUMENTALE della ROCCA**

**VENEZIANA E MANFREDIANA** (edificio sottoposto alla tutela del D.Lgs. 490/99)

Brisighella, Progetto esecutivo 1° Stralcio e 2° stralcio approvato  
(Importo lavori €. 551.105,39)

Committente: Comune di Brisighella

Lavori ultimati

## **COMUNE DI BAGNACAVALLO**

Progettisti incaricati: arch. Tiziano Conti arch. Sandra Galegati arch. Patrizia Donati

### **Progetto di ristrutturazione di Via Della Costituzione.**

BAGNACAVALLO Anno 2003 - 2004

Progetto esecutivo approvato  
(Importo lavori €. 162.000,00)

Committente: Comune di Bagnacavallo

Lavori ultimati

## **COMUNE DI SOLAROLO**

Progettista incaricato: arch. Sandra Galegati arch. Savini Valerio e arch. Laura Vecchi

### **Progetto Preliminare PER LA RIQUALIFICAZIONE DELLE AREE CENTRALI DEL CENTRO STORICO DI SOLAROLO**

Brisighella, Progetto preliminare, definitivo esecutivo 1° Stralcio

Committente: Comune di Solarolo

## **COMUNE DI SOLAROLO**

Progettista incaricato: arch. Sandra Galegati arch. Savini Valerio e arch. Laura Vecchi

Progetto Definitivo ed Esecutivo

### **Direzione e contabilizzazione dei lavori del 1° STRALCIO FUNZIONALE PER LA RIQUALIFICAZIONE DELLE AREE CENTRALI DEL CENTRO STORICO DI SOLAROLO**

Progetto preliminare, definitivo esecutivo 1° Stralcio

(Importo lavori €. 313.661,00)

Committente: Comune di Solarolo

**(opera ultimata e collaudata)**

**COMUNE DI BRISIGHELLA**

Progettisti incaricati: arch. Tiziano Conti arch. Sandra Galegati

**Progetto Definitivo ed Esecutivo e Direzione dei lavori di completamento**

**(3° e 4° stralcio) del COMPLESSO ARCHITETTONICO**

**MONUMENTALE della ROCCA VENEZIANA E MANFREDIANA**

(edificio sottoposto alla tutela del D.Lgs. 490/99)

Brisighella 2005-07

(Importo lavori €. 250.000,00)

Committente: Comune di Brisighella



## **COMUNE DI BRISIGHELLA**

Progettisti incaricati: arch. Tiziano Conti arch. Sandra Galegati

### **Progetto Definitivo ed Esecutivo dei lavori di riqualificazione di Via Roma (impianti tecnologici e pubblica illuminazione) nel Centro Storico di Brisighella**

Brisighella 2005-2006

Brisighella, Progetto definitivo ed esecutivo e Direzione dei Lavori  
(Importo lavori €. 250.000,00)

Committente: Comune di Brisighella

Lavori ultimati e collaudati

## **COMUNE DI BRISIGHELLA**

Progettisti incaricati: arch. Tiziano Conti arch. Sandra Galegati

### **Progetto Definitivo ed Esecutivo dei lavori di riqualificazione della pubblica illuminazione delle Piazze Carducci e Marconi nel Centro Storico di Brisighella**

Brisighella 2005

Progetto definitivo, esecutivo e DL  
(Importo lavori €. 100.000,00)

Comune di Brisighella

Lavori ultimati e collaudati

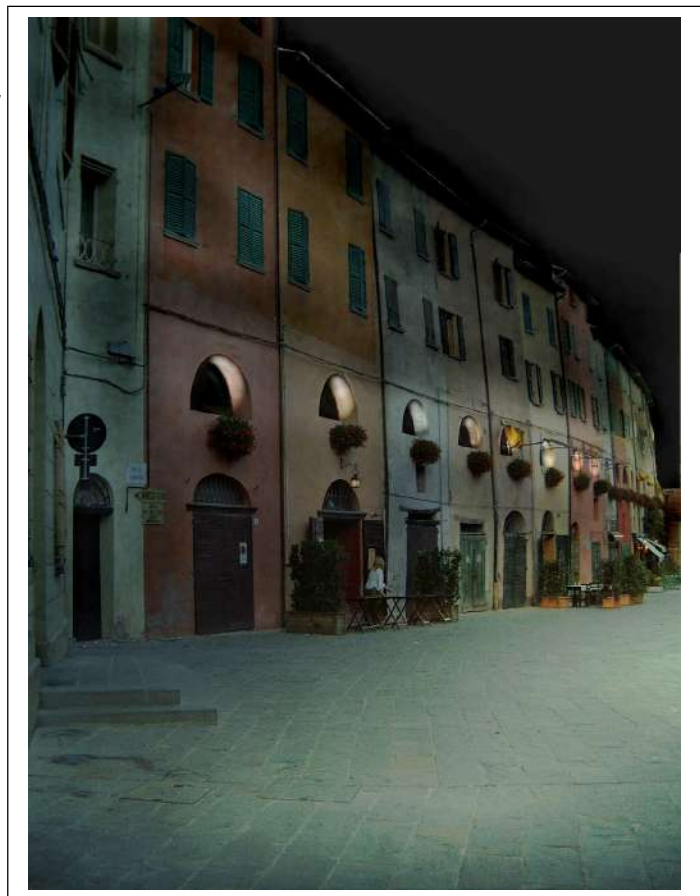



**COMUNE DI BAGNARA**

Progettisti incaricati: arch. Tiziano Conti arch. Sandra Galegati

**Progetto Definitivo ed Esecutivo dei lavori di restauro della nuova sede  
della Residenza Municipale**

Bagnara Ra 2005-2007

Progetto definitivo ed esecutivo e Direzione dei Lavori

(Importo lavori €. 165.000,00)

Committente: Comune di Bagnara

Lavori ultimati e collaudati





COMUNE DI SOLAROLO

Progettista incaricato: arch. Sandra Galegati arch. Miano Riccardo

Progetto Definitivo ed Esecutivo Direzione e contabilizzazione dei **lavori**  
**del 2° STRALCIO FUNZIONALE PER LA RIQUALIFICAZIONE**  
**DELLE AREE CENTRALI DEL CENTRO STORICO DI SOLAROLO**

Progetto preliminare,definitivo esecutivo 2° Stralcio  
(Importo lavori €. 450.000,00)

Committente: Comune di Solarolo

anno: 2007



**COMUNE DI BRISIGHELLA**

Progettista incaricato: Studio Conti e Galegati architetti associati

**Progetto Definitivo ed Esecutivo dei lavori di riqualificazione della antica fornace del gesso di Brisighella (ex opificio industriale) ai piedi della Rocca Veneziana**

Brisighella 2008

Progetto definitivo ed esecutivo e Direzione Lavori

Importo lavori €. 230.000,00

Committente: Comune di Brisighella



CURRICULM TECNICO PROFESSIONALE  
Studio Conti e Galegati  
Architetti Associati - Faenza

Proprietà : COMUNE DI FAENZA  
Committente: **RIONE ROSSO – FAENZA**  
Progettista incaricato: arch. Tiziano Conti

**RESTAURO E AMPLIAMENTO DEL COMPLESSO MONUMENTALE DELL'EX  
CONVENTO DI SANTA CHIARA DI FAENZA ora SEDE DEL RIONE ROSSO per  
attività sociali-culturali e ricreative**

Faenza, Via Campidori – Via Naviglio

Prestazioni: Rilievo plano-altimetrico e critico descrittivo  
PIANO di RECUPERO DI INIZIATIVA PUBBLICA PROGETTO PRELIMINARE  
PROGETTO DEFINITIVO ED ESECUTIVO DEL 1° E DEL 2° STRALCIO  
FUNZIONALE  
DIREZIONE DEI LAVORI DEL 1° STRALCIO FUNZIONALE

Anni – 2005-2006-2007-2008

Importo lavori €. 3.506.587,80

Nel gennaio 2007 sono stati ultimati i lavori del Primo stralcio per un importo di oltre €. 1.350.000,00  
Sono stati consegnati gli elaborati del progetto definitivo del 2° stralcio

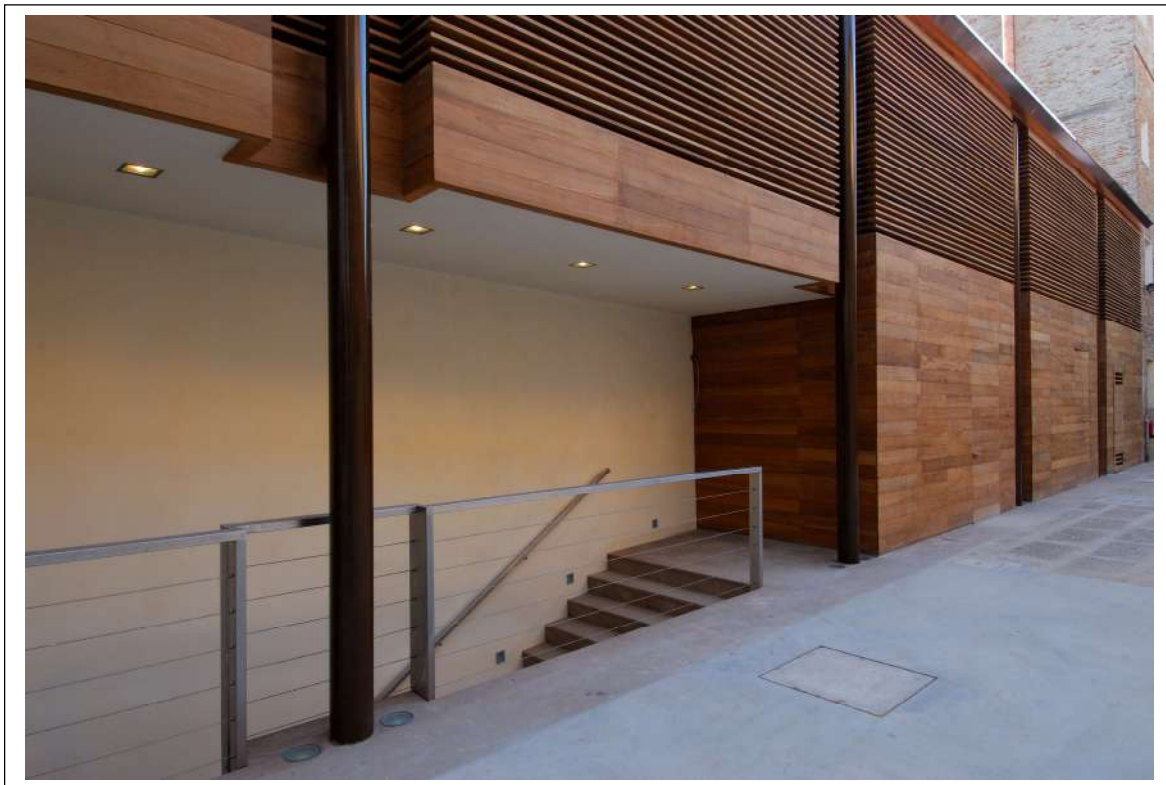

Locali tecnici e nuovo accesso al Baiocco, nell'ala ricostruita dell'ex convento di Santa Chiara ora sede del Rione Rosso

CURRRICULM TECNICO PROFESSIONALE  
Studio Conti e Galegati  
Architetti Associati - Faenza



Locali restaurati del Baiocco (sede del Rione Rosso)





**COMUNE DI LUGO**

Progettista incaricato: Sandra Galegati

**Progetto di restauro del ponte delle Lavandaie**

Lugo 2010-13

Progetto definitivo ed esecutivo e direzione lavori

Importo lavori €. 150.000,00

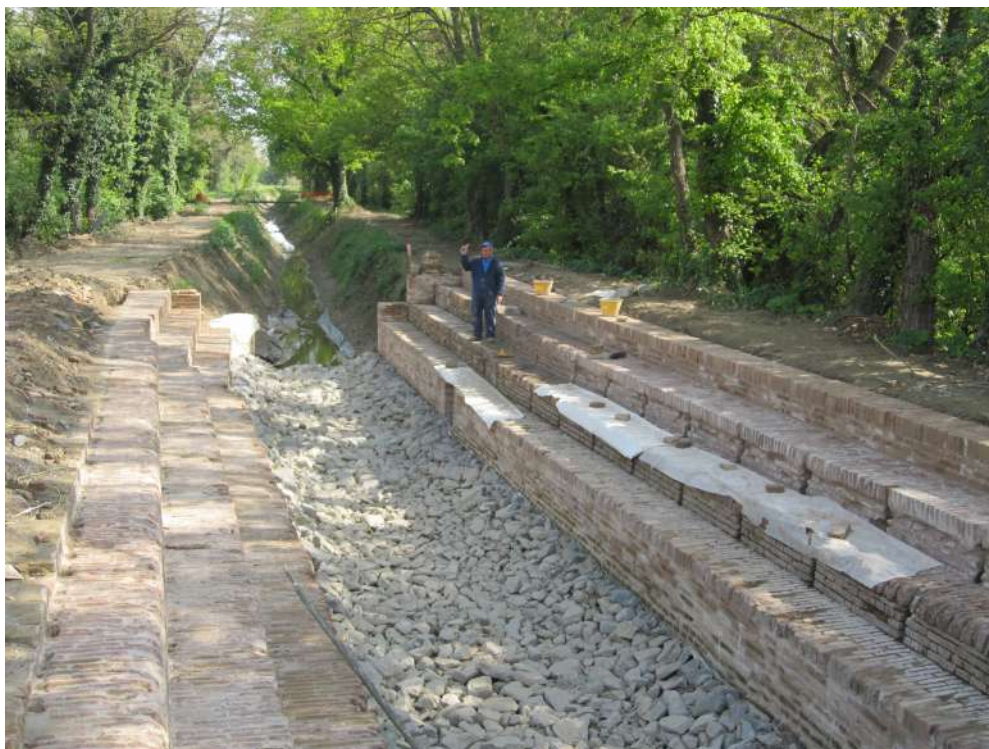

**COMUNE DI LUGO**

Committente: **FONDAZIONE CASSA DI RISPARMIO E BANCA MONTE LUGO**

Progettista incaricato: Sandra Galegati

Progetto di **RESTAURO** della ex chiesa del sacro per realizzazione di **SALA POLIFUNZIONALE** e uffici, via Tellarini

Lugo 2010

Progetto definitivo ed esecutivo

CURRICULM TECNICO PROFESSIONALE  
Studio Conti e Galegati  
Architetti Associati - Faenza

COMUNE DI BRISIGHELLA

Proprietà: ALCE S.R.L. e Ferrero Costruzioni s.r.l. Milano

Progettista incaricato: arch. Tiziano Conti arch. Sandra Galegati

**Progetto di Restauro e Riqualificazione e Direzione Lavori del  
COMPLESSO ARCHITETTONICO PALAZZO Metelli – Zucchini di Brisighella**

(edificio sottoposto alla tutela dell'ex Legge 1089/39 D.Lgs42/04)

Brisighella, Via Metelli 11-13-15

Complesso residenziale privato

Prestazioni: Progetto di massima, progetto esecutivo, Direzione Lavori e contabilizzazione

Importo lavori preventivato €. 1.150.000,00

Anno 2007-2014



Via Salvolini, 15 – 48018 Faenza – 0541 .26440 [studiocontigalegati@gmail.com](mailto:studiocontigalegati@gmail.com)

CURRICULM TECNICO PROFESSIONALE  
Studio Conti e Galegati  
Architetti Associati - Faenza

Proprietà: FONDAZIONE DI CULTO SANTA CATERINA IMOLA  
Progettista incaricato: Studio Conti e Galegati Architetti Associati - Faenza  
**Progetto definitivo ed esecutivo per la realizzazione del Complesso socio assistenziale  
“Dopo di Noi” presso l’Istituto Santa Caterina Imola- centro diurno (edificio sottoposto  
alla tutela dell’ex Legge 1089/39 D.Lgs. 42/04)  
e per la realizzazione del Complesso socio assistenziale “Dopo di Noi” presso l’Istituto  
Santa Caterina Imola- RESIDENZE ASSISTITE**  
Imola, Via Cavour n. 2/e  
Prestazioni: Progetto di massima, progetto esecutivo – Direzione Lavori  
Importo lavori stimato €. 2.150.000,00  
Anno 2009-2014  
Lavori ultimati

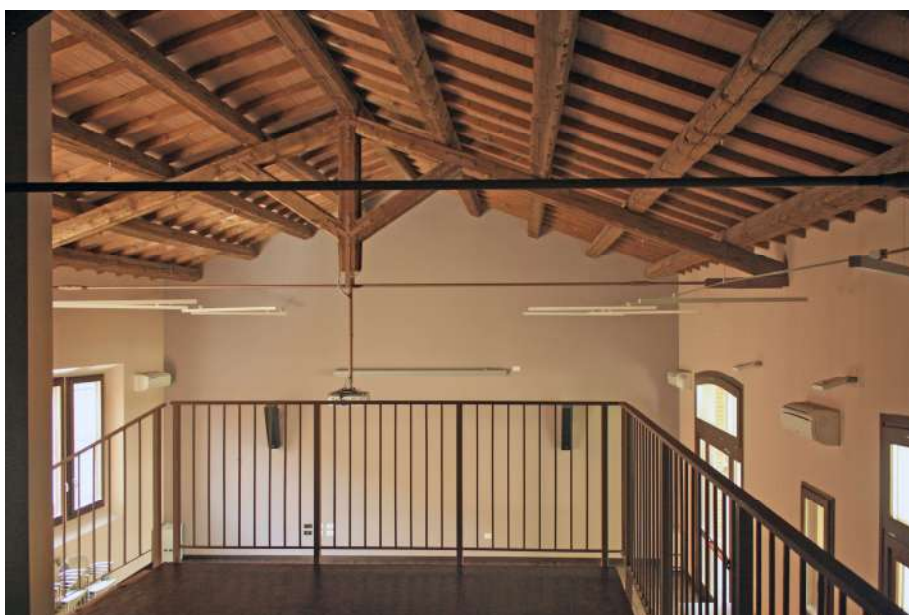

Ex Opificio  
artigianale  
Interni centro  
Diurno per disabili



CURRICULM TECNICO PROFESSIONALE  
Studio Conti e Galegati  
Architetti Associati - Faenza



Alloggi protetti per disabili



CURRICULM TECNICO PROFESSIONALE  
Studio Conti e Galegati  
Architetti Associati - Faenza





CURRICULM TECNICO PROFESSIONALE  
Studio Conti e Galegati  
Architetti Associati - Faenza

Proprietà: ROSSI SOCIETA' AGRICOLA - BRISIGHELLA

Progettista incaricato: Studio Conti e Galegati Architetti Associati - Faenza

**Progetto definitivo ed esecutivo per la realizzazione del Complesso Agrituristico "Borgo Rossi" presso S. Eufemia di Brisighella**

Prestazioni: Progetto di massima, progetto esecutivo – Direzione Lavori

Importo lavori stimato €. 2.300.000,00

Anno 2013-2018 – lavori ultimati



CURRICULM TECNICO PROFESSIONALE  
Studio Conti e Galegati  
Architetti Associati - Faenza

Proprietà: DIOCESI DI IMOLA

Progettista incaricato: Studio Conti e Galegati Architetti Associati - Faenza

**Progetto definitivo ed esecutivo per la realizzazione dell'Asilo Notturno presso la  
CARITAS di Imola – Via IX Febbraio Imola**

Prestazioni: Progetto di massima, progetto esecutivo – Direzione Lavori

Importo lavori €. 210.000,00

Anno 2016 – lavori ultimati e collaudati



CURRICULM TECNICO PROFESSIONALE  
Studio Conti e Galegati  
Architetti Associati - Faenza

Proprietà: DIOCESI DI IMOLA

Progettista incaricato: Studio Conti e Galegati Architetti Associati - Faenza

**Progetto definitivo ed esecutivo e Direzione dei lavori per il restauro del Piano Terra di Palazzo Monsignani Sassatelli – Imola - realizzazione della nuova sede degli uffici CUBE - Imola – Via Emilia 69**

Prestazioni: Progetto di massima, progetto esecutivo – Direzione Lavori

Importo lavori stimato €. 180.000

Anno 2019





CURRICULM TECNICO PROFESSIONALE  
Studio Conti e Galegati  
Architetti Associati - Faenza

Proprietà: DIOCESI DI IMOLA

Progettista incaricato: Studio Conti e Galegati Architetti Associati - Faenza

**Progetto definitivo ed esecutivo e Direzione dei lavori per il restauro del Piano Nobile di Palazzo Monsignani Sassatelli – Imola - realizzazione della nuova sede di SIS.TER - Imola – Via Emilia 69 e per emergenza abitativa – Via Emilia 67**

Prestazioni: Progetto di massima, progetto esecutivo – Direzione Lavori

Importo lavori stimato €. 300.000,00

Anno 2017 – 2018



**COMUNE DI BRISIGHELLA**

Progettista incaricato: Studio Conti e Galegati architetti associati  
Progetto Definitivo ed Esecutivo di variante - Direzione Lavori

**PROGETTO DI RESTAURO, RECUPERO ED ADEGUAMENTO DEL CONVENTO DI S. MARIA  
DEGLI ANGELI (OSSERVANZA) museo dell'agricoltura e dell'attività estrattiva  
nella vena del gesso**

Brisighella 2015-17

(Importo lavori €. 470.000,00)

Committente: Comune di Brisighella





**COMUNE DI BRISIGHELLA**

Progettista incaricato: Studio Conti e Galegati architetti associati

**Completamento lavori per l'ecomuseo presso l'Osservanza ed adeguamento**

**"Sentiero del tempo" (Rocca).**

Progetto Definitivo ed Esecutivo, DL

Brisighella 2016-2018 (Importo lavori €. 150.000,00) –

Committente: Parco regionale della vena del gesso



## COMUNE DI BAGNACAVALLO

Progettisti incaricati: archh. Tiziano Conti, Sandra Galegati, Riccardo Miano, Maddalena Miano.

VALORIZZAZIONE DEI COMUNI DI ALTO VALORE STORICO CULTURALE DELLA BASSA ROMAGNA:  
STRALCIO FUNZIONALE COMUNE DI BAGNACAVALLO – **RISTRUTTURAZIONE DI PALAZZO VECCHIO,  
DEL PALAZZO COMUNALE E DEL TEATRO COMUNALE CON RECUPERO FACCIATE**

Bagnacavallo Ra 2017-2018

Progetto definitivo ed esecutivo e assistenza alla Direzione dei Lavori  
(Importo lavori €. 300.000,00)

Committente: Comune di Bagnacavallo

Lavori ultimati



Palazzo Comunale prima dei lavori



Palazzo Comunale dopo l'intervento

## **COMUNE DI FAENZA**

Progettisti incaricati: Studio Conti e Galegati architetti associati

**RESTAURO E RISANAMENTO CONSERVATIVO DELLA SEDE DEL CONSORZIO DI BONIFICA DELLA ROMAGNA OCCIDENTALE –primo stralcio**

Faenza 2009-2011

Progetto definitivo ed esecutivo e assistenza alla Direzione dei Lavori - Sicurezza

(Importo lavori €. 350.000,00)

Committente: Consorzio di bonifica della Romagna Occidentale



## **COMUNE DI FAENZA**

Progettisti incaricati: Studio Conti e Galegati architetti associati

**RESTAURO E RISANAMENTO CONSERVATIVO DELLA SEDE DEL CONSORZIO DI BONIFICA DELLA ROMAGNA OCCIDENTALE – secondo stralcio**

Faenza 2015-2018

Progetto definitivo ed esecutivo e assistenza alla Direzione dei Lavori

(Importo lavori €. 370.000,00)

Committente: Consorzio di bonifica della Romagna Occidentale

2015-2018



## COMUNE DI BAGNACAVALLO-ALFONSINE-CONSELICE

Progettista incaricato: Studio Conti e Galegati architetti associati

### **PROGETTO AL.BA.CO in bici percorso del benessere**

Progetto definitivo ed esecutivo approvato e finanziato da DELTA 2000

Importo lavori €. 160.000,00

Progetto definitivo, esecutivo e Direzione dei Lavori

Progetto 2018 – in fase di esecuzione.

Committente: Comune di Bagnacavallo, Conselice, Alfonsine



## COMUNE DI BAGNARA di ROMAGNA

Progettista incaricato: Studio Conti e Galegati architetti associati

### **PROGETTO RIGENERAZIONE URBANA DEL FRONTE OCCIDENTALE DELLE MURA STORICHE**

Progetto di fattibilità tecnica ed economica

Importo lavori €. 700.000,00

Committente: Comune di Bagnara di Romagna

Anno 2018



## COMUNE DI BAGNARA di ROMAGNA

Progettista incaricato: Studio Conti e Galegati architetti associati

### **MIGLIORAMENTO SISMICO DEL PLESSO SCOLASTICO DI BAGNARA DI ROMAGNA – 1° STRALCIO**

Direzione lavori architettonica

Importo lavori €. 196.000,00

Committente: UNIONE DEI COMUNI DELLA BASSA ROMAGNA

Anno 2018

COMUNE DI RUSSI

Progettista incaricato: Studio Conti e Galegati architetti associati e  
arch.Maddalena Miano

**RECUPERO DI PARTE DEL PIANO TERRA DI PALAZZO SAN  
GIACOMO, SITO DI RILEVANTE IMPORTANZA STORICO  
ARCHITETTONICA, FINALIZZATO AD ATTIVITA' MUSEALI,  
ARTISTICHE E CULTURALI**

Progetto definitivo ed esecutivo 2018

Importo lavori €. 826.800,00

Direzione Lavori e Sicurezza

In corso di esecuzione 2019



## INCARICHI DI RESTAURO DI COMMITTENZA PRIVATA

Proprietà: RACCAGNI- GRANFO

Progettista incaricato: arch. Tiziano Conti

**Progetto di Restauro e risanamento conservativo e D.L.  
del complesso architettonico Monumentale:**

**TORRE PRATESI. (edificio sottoposto alla tutela della Legge 1089/39)**

Restauro per scopi ricettivi (Suite per albergo), salette conferenze, salette mostra.

Prestazioni: Progetto di massima, progetto esecutivo, Direzione Lavori e contabilizzazione

Lavori ultimati e collaudati

Importo lavori £. 1.450.000.000

Santo Stefano in Zerfognano - Brisighella

Anno 1991-92-93

Committente: PARROCCHIA DI SANT'ANTONINO

Progettista incaricato: arch. Tiziano Conti

**Progetto di Restauro e risanamento conservativo e DL. del  
COMPLESSO ARCHITETTONICO MONUMENTALE  
DI SANT'ANTONINO di Faenza.**

(edificio sottoposto alla tutela della Legge 1089/39)

Faenza, C.so Europa n. 73

Prestazioni: Progetto di massima, progetto esecutivo, Direzione Lavori e contabilizzazione

Anni 1993 -1996—1997

Importo lavori £.350.000.000

(lavori ultimati e collaudati)

Proprietà: RACCAGNI TARCISIO

Progettista incaricato: arch. Tiziano Conti

**Progetto di Restauro e Riqualificazione e Direzione Lavori del  
COMPLESSO ARCHITETTONICO  
DELL'ALBERGO RISTORANTE GIGIOLÈ**

(edificio sottoposto alla tutela della Legge 1497/39)

Brisighella, P.za Carducci n. 5

Struttura ricettiva, salette riunioni, ecc.

Prestazioni: Progetto di massima, progetto esecutivo, Direzione Lavori e contabilizzazione

Lavori ultimati e collaudati

Importo lavori £750.000.000

Anno 1994-1 995

Proprietà: LIVERZANI ANDREA



- Progettista incaricato: arch. Tiziano Conti  
**Progetto di Restauro e Riqualificazione e Direzione Lavori del  
COMPLESSO ARCHITETTONICO PALAZZO LIVERZANI** (edificio sottoposto alla  
tutela della Legge 1497/39)  
Brisighella, Via Porta Gabolo  
Complesso residenziale privato  
Prestazioni: Progetto di massima, progetto esecutivo, Direzione Lavori e contabilizzazione  
Lavori ultimati e collaudati  
importo lavori £.450000.000 Anno 1998-99



**Figura 1** Soffitto libery ingresso piano terra

CURRICULM TECNICO PROFESSIONALE  
Studio Conti e Galegati  
Architetti Associati - Faenza

Proprietà: CIMER srl  
-Progettista incaricato: archh. Sandra Galegati, Patrizia Donati e Laura Vecchi  
**Progetto di Restauro e Direzione Lavori del  
COMPLESSO ARCHITETTONICO PALAZZO TARONI** (edificio sottoposto alla tutela  
della Legge 1497/39)  
Lugo, Via Matteotti  
Complesso residenziale-direzionale privato  
Prestazioni: Progetto di massima, progetto esecutivo, Direzione Lavori e contabilizzazione  
Lavori ultimati e collaudati  
Anno 1998-2005

Proprietà: LIVERZANI GIOVANNI  
Progettista incaricato: arch. Tiziano Conti  
**Progetto di Restauro e Riqualificazione e Direzione Lavori del  
COMPLESSO RICETTIVO PER SCOPI AGRITURISTICI —  
“IL VARNELLO”**  
(edificio sottoposto alla tutela della Legge 1497/39)  
Brisighella, Via Rontana  
Complesso residenziale e ricettivo privato  
Prestazioni: Progetto di massima, progetto esecutivo, Direzione Lavori e  
contabilizzazione  
Lavori ultimati e collaudati  
Importo lavori £.950.000.000  
Anno 1998-99-00

Committente: PARROCCHIA DI SANT'ANTONINO  
Progettista incaricato: arch. Tiziano Conti  
**Progetto di Restauro scientifico e manutenzione  
CHIESA MONUMENTALE DI SANT'ANTONINO di Faenza.**  
(edificio sottoposto alla tutela dell'Ex Legge 1089139 — D.Lgs. 490199)  
Faenza, C.so Europa n. 71  
Prestazioni: Progetto esecutivo, Direzione Lavori e contabilizzazione  
Anni 1998-99  
Importo lavori £350.000.000  
(lavori ultimati e collaudati)

Committente: PARROCCHIA DI SAN.MICHELE ARC. E S.PIETRO APOSTOLO di  
Bagnacavallo  
Progettista incaricato: arch. Sandra Galegati

**Progetto di Restauro e risanamento conservativo e DL. dell'interno del TEMPIO DEI  
CADUTI di Bagnacavallo.**  
(edificio sottoposto alla tutela della Legge 1089/39)

CURRICULM TECNICO PROFESSIONALE  
Studio Conti e Galegati  
Architetti Associati - Faenza

Bagnacavallo, via Garibaldi

Prestazioni: Progetto di massima, progetto esecutivo, Direzione Lavori e contabilizzazione

Anni 1999 -2000

Importo lavori £.200.000.000  
(lavori ultimati e collaudati)

Committente: LOCANDA SENIO - PALAZZUOLO (Fi)

Progettista incaricato: arch. Tiziano Conti

**Progetto di Restauro e Rifunionalizzazione  
DI UN COMPLESSO ALBERGHIERO E RICETTIVO**  
(edificio sottoposto alla tutela della Legge 1089/139)

Palazzuolo, Via Borgo dall'Ora

Prestazioni: Progetto di massima, progetto esecutivo, Direzione Lavori e contabilizzazione

Anni 1998-99

Importo lavori £.450.000.000  
(lavori ultimati e collaudati)

Committente: PORTA SAN BARTOLOMEO srl

Progettista incaricato: arch. Sandra Galegati

**Progetto di Restauro e risanamento conservativo e DL. del  
COMPLESSO DI PORTA SAN BARTOLOMEO di Lugo.**  
(edificio sottoposto alla tutela della Legge 1089/39)

Lugo, via Fermini angolo via Lumagni

Prestazioni: Progetto di massima, progetto esecutivo, Direzione Lavori e contabilizzazione

Anni 2001 -2004

Importo lavori £.700.000.000  
(lavori ultimati e collaudati)

Proprietà: MASSARI — Faenza

- Progettista incaricato: arch. Tiziano Conti

**Progetto di Restauro e Direzione Lavori del  
PALAZZO MASSARI. C.so Saffi 27 FAENZA**

Complesso residenziale privato

Prestazioni: Progetto di massima, progetto esecutivo, Direzione Lavori e contabilizzazione

Lavori ultimati e collaudati

Importo lavori alla data odierna £.750.000.000  
Anno 1997-98

Proprietà: RACCAGNI – GRANFO

Progettista incaricato: arch. Tiziano Conti

CURRRICULM TECNICO PROFESSIONALE  
Studio Conti e Galegati  
Architetti Associati - Faenza

Proprietà: BALDASSARI — DALL'OSSO — Faenza  
- Progettista incaricato: arch. Tiziano Conti

**Progetto di Restauro e Direzione Lavori del  
COMPLESSO EDILIZIO RESIDENZIALE, Via Baroncini FAENZA**

Complesso residenziale privato

Prestazioni: Progetto di massima, progetto esecutivo, Direzione Lavori e contabilizzazione

Lavori in corso di esecuzione

Importo lavori alla data odierna £ 1.300.000.000

Anno 1999-00-01-02

Proprietà: AMADEI CERCHIARI

- Progettista incaricato: arch. Tiziano Conti

**Progetto di Restauro e Riqualificazione e Direzione Lavori del  
COMPLESSO ARCHITETTONICO PALAZZO CERCHIARI**

(edificio sottoposto alla tutela dell'ex Legge 1089/39 D.Lgs. 490/99)

Faenza, Via XX Settembre 25

Complesso residenziale privato e direzionale

Prestazioni: Progetto di massima, progetto esecutivo, Direzione Lavori e contabilizzazione

Progetti approvati,

Importo lavori sin qui eseguiti L.450.000.000

Anno 1999-2000-01

Committente: PARROCCHIA DI SANT'ANTONINO

- Progettista incaricato: arch. Tiziano Conti

**Progetto di Restauro scientifico e manutenzione  
COPERTURE DI TUTTO IL COMPLESSO  
MONUMENTALE DI SANT'ANTONINO**

(edificio sottoposto alla tutela dell'Ex Legge 1089/39 — D.Lgs. 490/99)

Assistenza tecnica prestata per l'assegnazione del contributo su fondi CEI  
Faenza, C.so Europa n. 73

Prestazioni: Progetto esecutivo, Direzione Lavori e contabilizzazione

Anni 2001-02-03

Importo lavori preventivato €. 350.000,00

LAVORI UTLIMATI E COLLAUDATI

Committente: AZIENDA AGRICOLA CASTELLUCCIO

- Progettista incaricato: arch. Tiziano Conti

**Progetto di Riqualificazione per scopi rappresentativi, ricettivi e turistici dell'azienda**

**vitivinicola “Ronco dei Baldi di Castelluccio”**

Assistenza tecnica prestata per l’assegnazione del contributo su fondi CEE  
Modigliana; Via Del Tramonto n. 15  
Prestazioni: Progetto esecutivo, Direzione Lavori e contabilizzazione  
Anni 1999-2000-2001-2002  
Importo lavori stimato €. 450.000,00  
(Lavori ultimati e collaudati)

Committente: MARTINI VESTRUCCI

- Progettista incaricato: arch. Tiziano Conti

**Progetto di Restauro scientifico e manutenzione urgente  
delle COPERTURE dell’ex Chiesa di S. ORSOLA**

(edificio in fase di vincolo L.Dlgs. 490/99)

Faenza, C.so Matteotti n. 57

Prestazioni: Progetto esecutivo, Direzione Lavori e contabilizzazione  
Anni 2000-01

Importo lavori preventivato €. 250.000.000  
(Lavori ultimati e collaudati)

Committente: PARROCCHIA DI SAN.MICHELE ARC. E S.PIETRO APOSTOLO di  
Bagnacavallo

Progettista incaricato: arch. Sandra Galegati

**Progetto di Restauro e risanamento conservativo e DL. dell’esterno del TEMPIO DEI  
CADUTI di Bagnacavallo.**

(edificio sottoposto alla tutela della Legge 1089/39)

Bagnacavallo, via Garibaldi

Prestazioni: Progetto di massima, progetto esecutivo, Direzione Lavori e  
contabilizzazione

Anni 2002 -2003

Importo lavori €.150.000.000

Committente: MARTINI VESTRUCCI

- Progettista incaricato: arch. Tiziano Conti

**Progetto di Restauro scientifico per scopi residenziali ed artigianali  
dell’ex Chiesa di S. ORSOLA di Faenza.**

(edificio in fase di vincolo D. Lgs. 490/99)

Faenza, C.so Matteotti n. 57

Prestazioni; Progetto esecutivo, Direzione Lavori e contabilizzazione  
Anni 2001-02-03

Importo lavori preventivato €. 400.000,00  
(Lavori ultimati e collaudati)

Committente: Fabozzi costruzioni s.r.l. ed altri

CURRICULM TECNICO PROFESSIONALE  
Studio Conti e Galegati  
Architetti Associati - Faenza

Progettista incaricato: arch. Sandra Galegati

**Progetto di Restauro e risanamento conservativo e DL. del  
PALAZZO ERCOLANI di Bagnacavallo.**

(edificio sottoposto alla tutela della Legge 1089/39)

Bagnacavallo, via Ramenghi 11

Prestazioni: Progetto di massima, progetto esecutivo, Direzione Lavori e contabilizzazione

Anni 2002 -2004

Importo lavori £.1.500.000.000

(lavori ultimati e collaudati)

Proprietà : PARROCCHIA DI SS. IPPOLITO E LORENZO

Committente: DIOCESI DI FAENZA E MODIGLIANA

Progettista incaricato: arch. Tiziano Conti

**CHIESA DEI SANTI IPPOLITO E LORENZO  
RIPRISTINO LESIONI STRUTTURALI**

Faenza, Via S. Ippolito n. 27

Prestazioni: Rilievo plano-altimetrico e critico descrittivo

Istanza Contributo Ord. Min. 3124/2001 Eventi sismici aprile – giugno 2000

– 2^ fase anno 2004

PROGETTO PRELIMINARE

Progetto definitivo ed esecutivo

DIREZIONE DEI LAVORI E SICUREZZA

Anni –2004-2005-2006

Importo lavori €. 273.722,16

Lavori ultimati e collaudati

Committente: CIMER srl

Progettista incaricato: arch. Sandra Galegati

**Progetto di Restauro e risanamento conservativo e DL. di  
CASA MARANGONI di Lugo.**

(edificio sottoposto alla tutela della Legge 1089/39)

Lugo, via Matteotti

Prestazioni: Progetto di massima, progetto esecutivo, Direzione Lavori e contabilizzazione

Anni 2004 -2006

Importo lavori

(lavori ultimati e collaudati)

Committente: PORTA SAN BARTOLOMEO srl

Progettista incaricato: arch. Sandra Galegati

**Progetto di Restauro e risanamento conservativo e DL. del  
PALAZZO ROSSI di Lugo.**

**CURRICULM TECNICO PROFESSIONALE**  
Studio Conti e Galegati  
Architetti Associati - Faenza

(edificio sottoposto alla tutela della Legge 1089/39)

Lugo, via Garibaldi

Prestazioni: Progetto di massima, progetto esecutivo,

Anni 2005 -

Importo lavori

Proprietà : DIOCESI DI FAENZA E MODIGLIANA

Committente: DIOCESI DI FAENZA E MODIGLIANA

Progettista incaricato: arch. Tiziano Conti – Ing. Alberto Pezzi

**CHIESA DI SAN ROCCO**

**RESTAURO DELLE COPERTURE**

Faenza, Piazza S. Rocco n. 3

Prestazioni: Rilievo plano-altimetrico e critico descrittivo

Istanza Contributo Ord. Min. 3124/2001 Eventi sismici

– 2^ fase anno 2004

**PROGETTO PRELIMINARE**

Progetto definitivo ed esecutivo

**DIREZIONE DEI LAVORI E SICUREZZA**

Anni –2004-2005

Importo lavori €. 160.101,64

Lavori ultimati e collaudati



Proprietà : PARROCCHIA DI San DOMENICO

Committente: DIOCESI DI FAENZA E MODIGLIANA

Progettista incaricato: arch. Tiziano Conti, ing. A. Pezzi, ing. M. Peroni

**CHIESA Di S. DOMENICO**

**RIPRISTINO LESIONI STRUTTURALI**

Faenza, Piazza San Domenico - Faenza

Prestazioni: Istanza Contributo Ord. Min. 3124/2001 Eventi sismici aprile – giugno 2000



CURRICULM TECNICO PROFESSIONALE  
Studio Conti e Galegati  
Architetti Associati - Faenza

– 2^ fase anno 2004

DIREZIONE ARTISTICA

Anni –2004-2005-2006-2007

Importo lavori €. 422.461,74

Lavori ultimati



CURRICULM TECNICO PROFESSIONALE  
Studio Conti e Galegati  
Architetti Associati - Faenza

Proprietà : AZIENDA AGRICOLA LIVERZANO – RONTANA DI  
BRISIGHELLA

Committente: Sig. MONTANARI MARCO LUIGI

Progettista incaricato: arch. Tiziano Conti

**RESTAURO DEL COMPLESSO EDILIZIO MONUMENTALE DEL LIVERZANO  
PRESSO RONTANA DI BRISIGHELLA**

per la realizzazione di una nuova struttura Agrituristica “Villa Liverzano” – Brisighella  
Brisighella, Via Rontana 47

Prestazioni: Rilievo plano-altimetrico e critico descrittivo  
Istanza Contributo Piano di Sviluppo Rurale  
Rilievo Planialtimetrico  
**PROGETTO PRELIMINARE**  
Progetto definitivo ed esecutivo  
direzione dei lavori e contabilità

Anni –2003 – 2004 – 2005-2006-2007-2008

Importo lavori €. 1.600.000,00

Lavori ultimati e collaudati





CURRICULM TECNICO PROFESSIONALE  
Studio Conti e Galegati  
Architetti Associati - Faenza



*Viste esterni ed interni di Villa Liverzano*



CURRICULM TECNICO PROFESSIONALE  
Studio Conti e Galegati  
Architetti Associati - Faenza

Committente: CONTINI MARA

Progettista incaricato: arch. Sandra Galegati

**Progetto di Restauro e risanamento conservativo e DL. del  
PALAZZO STOPPA di Lugo.**

Lugo, via Matteotti

Prestazioni: Progetto di massima, progetto esecutivo, Direzione Lavori e  
contabilizzazione

Anni 2004 -2008

Proprietà: ImmGest, Spallone e altri

- Progettista incaricato: arch. Tiziano Conti

**Progetto di Restauro e Riqualificazione e Direzione Lavori del  
COMPLESSO ARCHITETTONICO PALAZZO AZZALI**

(edificio sottoposto alla tutela dell'ex Legge 1089/39 D.Lgs. 490/99)

Faenza, Via XX Settembre 25

Complesso residenziale privato e direzionale

Prestazioni: Progetto di massima, progetto esecutivo, Direzione Lavori e  
contabilizzazione

Importo lavori preventivato \_€. 450.000.000

Anno 2007-2009



CURRICULM TECNICO PROFESSIONALE  
Studio Conti e Galegati  
Architetti Associati - Faenza

Proprietà: Condominio Palazzo Azzali Cerchiari

Progettista incaricato: arch. Tiziano Conti

**Progetto di Restauro e Riqualificazione e Direzione Lavori del  
COMPLESSO ARCHITETTONICO PALAZZO AZZALI**

(edificio sottoposto alla tutela dell'ex Legge 1089/39 D.Lgs. 490/99)

Faenza, Via XX Settembre 25

Complesso residenziale privato e direzionale

Prestazioni: Progetto di massima, progetto esecutivo, Direzione Lavori e  
contabilizzazione dei lavori di restauro delle parti comuni

Importo lavori \_€. 279.000.000

Anno 2015-2016



CURRICULM TECNICO PROFESSIONALE  
Studio Conti e Galegati  
Architetti Associati - Faenza

Proprietà: MONASTERO DELLE CLARISSE - IMOLA

- Progettista incaricato: Arch. Tiziano Conti

**Progetto, Coordinamento della sicurezza e Direzione Lavori dei Restauro e Ripristino delle coperture del Complesso monumentale e della Chiesa di Santo Stefano delle Clarisse**

Via Cavour n. 2/h - IMOLA

(edificio sottoposto alla tutela dell'ex Legge 1089/39 D.Lgs. 42/04)

Imola, Via Cavour n. 2

Prestazioni: Progetto di massima, progetto esecutivo, Direzione Lavori e contabilizzazione e sicurezza

Importo lavori €. 850.000,00

Anno 2009

Proprietà: COMUNE DI RAVENNA

Committente: START ROMAGNA SPA

Studio Conti Galegati Architetti Associati

Proposta progettuale delle opere di mitigazione e valorizzazione del "Blocco funzionale di Via D'Azelio" da trasformare in "*Fermata attrezzata con pensilina, attesa e punto informazioni turistiche e sulla mobilità urbana*", nell'ambito delle opere di riqualificazione urbanistica di Piazza Kennedy Ravenna

Ravenna Piazza Kenndy – Palazzo Rasponi

Prestazioni: Progetto di massima, e stima dei lavori

Importo lavori \_€. 128.000

Anno 2019



CURRICULUM TECNICO PROFESSIONALE  
Studio Conti e Galegati  
Architetti Associati - Faenza



Proprietà: FONDAZIONE DI CULTO SANTA CATERINA IMOLA  
Progettista incaricato: Studio Conti e Galegati Architetti Associati - Faenza  
**Progetto definitivo ed esecutivo per la realizzazione PER LA REALIZZAZIONE DI  
“COMUNITA’” RESIDENZIALE E SEMIRESIDENZIALE EDUCATIVA PER  
RAGAZZI IN AFFIDAMENTO FAMILIARE “CASA PAMBERA”  
COMPLESSO SANTA CATERINA - Via Cavour 2/E Imola (Bo)**  
(edificio sottoposto alla tutela dell'ex Legge 1089/39 D.Lgs. 42/04)  
Imola, Via Cavour n. 2/e  
Prestazioni: Progetto di massima, progetto esecutivo – Direzione Lavori - sicurezza  
Importo lavori €. 280.000,00  
Anno 2018

## INCARICHI DI NUOVA COSTRUZIONE PER LA COMMITTENZA PRIVATA

Committente: D.M.T. IMMOBILIARE s.r.l. Imola (Bo)

Progettista incaricato: arch. Tiziano Conti Arch. arch. S. Galegati M. Giberti

**Progetto esecutivo e direzione dei lavori per la realizzazione di un albergo**

**EUROHOTEL in IMOLA Via U. La Malfa**

di n. 59 camere più Bar, Salette e servizi

Imola: Via Ugo La Malfa – Via Lasie

Prestazioni: Progetto esecutivo architettonico e arredamenti, Direzione Lavori e contabilizzazione

Anni –2002-2003

Importo lavori €. 1.800.000,00

Lavori ultimati e collaudati





CURRICULM TECNICO PROFESSIONALE  
Studio Conti e Galegati  
Architetti Associati - Faenza

Progettista incaricato: arch. Tiziano Conti

**Progetto per la realizzazione di una PISCINA di USO COLLETTIVO** a servizio del  
COMPLESSO RICETTIVO PER SCOPI AGRITURISTICI “IL VARNELLO”  
(edificio sottoposto alla tutela della Legge 1497/39)

Brisighella, Via Rontana

Complesso ricettivo privato

Prestazioni: Progetto di massima, progetto esecutivo, Direzione Lavori e  
contabilizzazione

Lavori ultimati e collaudati

Committente: CONDOMINIO CENTRALE Milano Marittima – Cervia (Ra)

Progettista incaricato: arch. Tiziano Conti

Co –progettisti: Arch. Stefania Baruzzi

**Progetto esecutivo e direzione dei lavori per la sistemazione delle aree pertinenziali del  
“Condominio Centrale” di Milano Marittima nell’area compresa tra Viale Gramsci e  
Viale Bologna**

LA VIA DELLE DUNE DORATE

Cervia – Milano Marittima – (Ra)

Prestazioni: Progetto esecutivo architettonico e impiantistico, Direzione Lavori, sicurezza  
e contabilizzazione

Anni –2003 2004 2005

Importo lavori €. 450.000,00

Lavori ultimati e collaudati



Proprietà: FAENZA SPURGHI s.r.l.

- Progettista incaricato: arch. Tiziano Conti

**Progetto e Direzione Lavori per la realizzazione di un capannone artigianale –  
commerciale a servizio di Faenza Spurghi s.r.l. nella zona Artigianale Convertite di  
Faenza**

CURRICULM TECNICO PROFESSIONALE  
Studio Conti e Galegati  
Architetti Associati - Faenza

Faenza, Via Convertite

Complesso artigianale privato

Prestazioni: Progetto di massima, progetto esecutivo, Direzione Lavori e contabilizzazione

Importo lavori preventivato €. 750.000,00

Anno 2007- 2008

Lavori ultimati e collaudati

Proprietà: DE GIROLAMO s.r.l.

- Progettista incaricato: arch. Sandra Galegati

**Progetto per la realizzazione di un complesso immobiliare con 22 alloggi**

Conselice, Via Benati

Prestazioni: Progetto di massima, progetto esecutivo

Importo lavori preventivato €. 1.500.000,00

Anno 2006- 2008



CURRICULM TECNICO PROFESSIONALE  
Studio Conti e Galegati  
Architetti Associati - Faenza

Proprietà: CAVALLINA 2000 s.r.l.

- Progettista incaricato: arch. Tiziano Conti

**Progetto e Direzione Lavori per la realizzazione di un complesso residenziale di 11 villette indipendenti nella**

zona Cimitero Monte di Brisighella

Brisighella, Via Masironi – via Zaccagnini

Complesso residenziale privato

Prestazioni: Progetto di massima, progetto esecutivo, Direzione Lavori e contabilizzazione

Importo lavori preventivato €. 2.150.000,00

Anno 2007-

Lavori ultimati



CURRICULM TECNICO PROFESSIONALE  
Studio Conti e Galegati  
Architetti Associati - Faenza

Proprietà: MAREA s.r.l. - Ravenna  
Progettista: Studio Conti e Galegati Architetti Associati  
**Progetto definitivo di un complesso residenziale, direzionale e commerciale di oltre 4000 mq. da realizzarsi a Faenza, Via Galvani**  
Faenza, Via Galvani angolo Via Boaria  
Complesso Direzionale, commerciale e residenziale privato  
Prestazioni: Progetto di massima, progetto definitivo  
Importo lavori preventivato €. 5.800.000,00  
Anno 2008 – lavori non eseguiti

Proprietà: COOP ADRIATICA s.r.l. - Bologna  
Progettista: Sandra Arch. Galegati  
Consulente: Ing. Carlo Argnani  
**Progetto definitivo ed esecutivo di Supermercato coop a Granarolo di Bologna**  
Granarolo dell'Emilia, Via S.Donato  
Complesso commerciale  
Prestazioni: Progetto di esecutivo, progetto definitivo  
Importo lavori preventivato €. 7.000.000,00  
Anni 2005-2008 – intervento realizzato





CURRICULM TECNICO PROFESSIONALE  
Studio Conti e Galegati  
Architetti Associati - Faenza

Proprietà: PARCO DEI MULINI s.r.l. - Lugo

Progettisti: Studio Conti Galegati

**Progetto per la realizzazione di 6 palazzine residenziali (68 alloggi) ecosostenibili**

Lugo, via Villa via Galilei

Complesso residenziale

Prestazioni: Progetto definitivo, direzione lavori

Importo lavori preventivato €. 9.000.000,00

Anni 2009-2014 – intervento realizzato



CURRICULM TECNICO PROFESSIONALE  
Studio Conti e Galegati  
Architetti Associati - Faenza

Proprietà: MINIPAN s.r.l. – MASSA LOMBARDA  
Progettisti: Studio Conti Galegati  
**Progetto realizzazione di CAPANNONE INDUSTRIALE E UFFICI**  
Massa Lombarda, via Castelletto  
Prestazioni: Progetto definitivo- esecutivo, direzione lavori  
Importo lavori preventivato €. 6.000.000,00  
Anni 2016-2019 – intervento in corso di realizzazione



CURRICULM TECNICO PROFESSIONALE  
Studio Conti e Galegati  
Architetti Associati - Faenza

Proprietà: MALPEZZI DOMENICO

Progettisti: Studio Conti Galegati

Lavori di restauro ed ampliamento per scopi residenziali del complesso edilizio adiacente al Molinone (Ex opificio Malpezzi), posto in Brisighella, Via Prov. Limisano Monticino - Viale Pascoli

Complesso residenziale

Prestazioni: Progetto definitivo

Importo lavori preventivato €. 900.000,00

Anni 2016- in fase di redazione del progetto esecutivo



Render progetto



CURRICULM TECNICO PROFESSIONALE  
Studio Conti e Galegati  
Architetti Associati - Faenza

Proprietà: AURORA s.r.l. Faenza  
Progettisti: Studio Conti Galegati Architetti Associati  
Progetto di lottizzazione di un'area residenziale di circa 16.000 mq per circa 19800 mc  
Complesso residenziale  
Prestazioni: Progetto definitivo – Progetto esecutivo e Direzione dei lavori  
Importo lavori preventivato €. 450.000,00  
Anni 2019 - in fase di redazione del progetto esecutivo

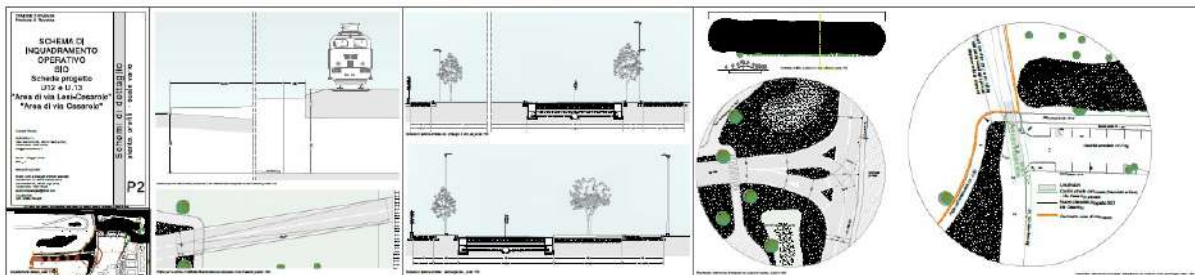
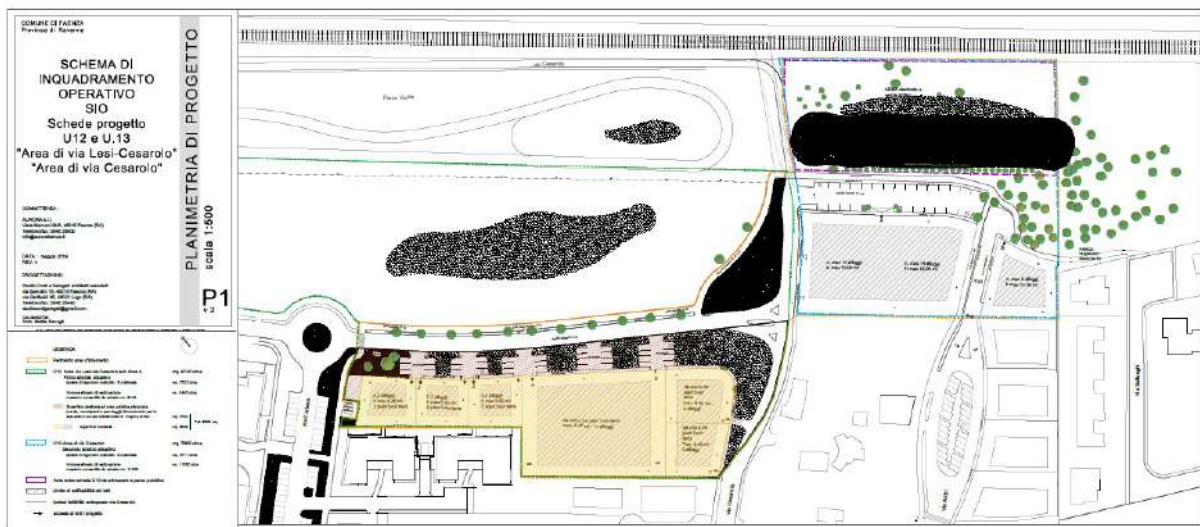



**INCARICHI PUBBLICI e PRIVATI PER LO STUDIO E LA  
REDAZIONE DI STRUMENTI DI PIANIFICAZIONE  
DAL 1994 AL 2008**

<b>Piano Particolareggiato Esecutivo Centro Storico di BAGNACAVALLO</b> Co-titolari architetti Conti e Galegati	COMUNE DI Bagnacavallo (RA)		STRUMENTO URBANISTICO APPROVATO DAGLI ORGANI COMPETENTI ATTUALEMETE VIGENTE
<b>Piano Particolareggiato Esecutivo Centro Storico di Castellina</b> Co-titolari architetti Conti e Savini	COMUNE DI BRISIGHELLA (RA)	STUDIO DI FATTIBILITA' PRELIMINARE Regolarmente approvato dalla Regione	STRUMENTO URBANISTICO APPROVATO DAGLI ORGANI COMPETENTI ATTUALEMETE VIGENTE
<b>Piano Particolareggiato Esecutivo Centro Storico di BRISIGHELLA</b>	COMUNE DI BRISIGHELLA (RA)	STUDIO DI FATTIBILITA' PRELIMINARE Regolarmente approvato dalla Regione	STRUMENTO URBANISTICO APPROVATO DAGLI ORGANI COMPETENTI ATTUALEMETE VIGENTE
<b>Piano Particolareggiato Esecutivo Centro Storico di Solarolo</b> Co-titolari architetti Conti e Savini	COMUNE DI SOLAROLO (RA)	STUDIO DI FATTIBILITA' PRELIMINARE Regolarmente approvato dalla Regione	STRUMENTO URBANISTICO APPROVATO DAGLI ORGANI COMPETENTI ATTUALEMETE VIGENTE

CURRICULM TECNICO PROFESSIONALE  
Studio Conti e Galegati  
Architetti Associati - Faenza

<p style="text-align: center;"><b>Piano Particolareggiato Esecutivo Centro Storico di Borgo Rivola</b> Co-titolari architetti Conti, Savini, Galegati</p>	<p style="text-align: center;">COMUNE DI RIOLO TERME (RA)</p>	<p style="text-align: center;">STUDIO DI FATTIBILITA' PRELIMINARE Regolarmente approvato dalla Regione</p>	<p style="text-align: center;">STRUMENTO URBANISTICO APPROVATO DAGLI ORGANI COMPETENTI ATTUALEMETE VIGENTE</p>
	<p style="text-align: center;">COMUNE DI Casola Valsenio (RA)</p>	<p style="text-align: center;">STUDIO DI FATTIBILITA' PRELIMINARE Regolarmente approvato dalla Regione</p>	<p style="text-align: center;">STRUMENTO URBANISTICO APPROVATO DAGLI ORGANI COMPETENTI ATTUALEMETE VIGENTE</p>
<p style="text-align: center;"><b>Piano Particolareggiato Esecutivo Centro Storico di VILLANOVA</b> Co-titolari architetti Conti, Savini, Galegati</p>	<p style="text-align: center;">COMUNE DI BAGNACAVALLO (RA)</p>	<p style="text-align: center;">STUDIO DI FATTIBILITA' PRELIMINARE Regolarmente approvato dalla Regione</p>	<p style="text-align: center;">STRUMENTO URBANISTICO APPROVATO DAGLI ORGANI COMPETENTI ATTUALEMETE VIGENTE</p>
<p style="text-align: center;"><b>Piano Particolareggiato Esecutivo Centro Storico di COTIGNOLA</b> Co-titolari architetti Conti, Savini, Galegati, Donati, Vecchi.</p>	<p style="text-align: center;">COMUNE DI COTIGNOLA (RA)</p>	<p style="text-align: center;">STUDIO DI FATTIBILITA' PRELIMINARE Regolarmente approvato dalla Regione PROGETTO DI MASSIMA DELLA PUBBLICA ILLUMINAZIONE</p>	<p style="text-align: center;">STRUMENTO URBANISTICO APPROVATO DAGLI ORGANI COMPETENTI ATTUALEMETE VIGENTE</p>
<p style="text-align: center;"><b>Piano Particolareggiato Esecutivo del BORGO DEGLI ASINI BRISIGHELLA</b> Co-titolari architetti Conti, Savini, Galegati</p>	<p style="text-align: center;">COMUNE DI BRISIGHELLA (RA)</p>		<p style="text-align: center;">STRUMENTO URBANISTICO APPROVATO DAGLI ORGANI COMPETENTI ATTUALEMETE VIGENTE</p>
<p style="text-align: center;"><b>STUDIO DI FATTIBILITA' PER IL RECUPERO DEL Centro Storico di FOGNANO</b> Co-titolari architetti Conti, Galegati</p>	<p style="text-align: center;">COMUNE DI BRISIGHELLA (RA)</p>	<p style="text-align: center;">STUDIO DI FATTIBILITA' per la VALORIZZAZIONE DEL CENTRO STORICO DI FOGNANO</p>	<p style="text-align: center;">IN FASE DI REDAZIONE, RACCOLTA DATI</p>

CURRICULM TECNICO PROFESSIONALE  
Studio Conti e Galegati  
Architetti Associati - Faenza

<p><b>VARIANTE GENERALE AL PIANO REGOLATORE GENERALE DEL COMUNE DI CASOLA VALSENIO</b> Co-titolari architetti Conti, Savini, Galegati</p>	<p>COMUNE DI CASOLA VALSENIO (RA)</p>	<p>Lo strumento urbanistico è stato preceduto dalle indagini preliminari al Piano</p>	<p>STRUMENTO URBANISTICO APPROVATO DAGLI ORGANI COMPETENTI ATTUALEMENTE VIGENTE</p>
<p><b>PIANO PARTICOLAREGGIATO DI INIZIATIVA PUBBLICA PER L'URBANIZZAZIONE DELL'AREA DI ESPANSIONE RESIDENZIALE nella Frazione di Borgo Rivola - COMUNE DI RIOLO TERME</b> PROG. INCARICATO: arch. T. CONTI</p>	<p>COMUNE DI RIOLO TERME (RA)</p>	<p>PROGETTO UNITARIO PER LE OPERE DI URBANIZZAZIONE</p>	<p>STRUMENTO URBANISTICO APPROVATO DAGLI ORGANI COMPETENTI  ATTUALEMENTE VIGENTE</p>
<p><b>PIANO PARTICOLAREGGIATO DI INIZIATIVA PRIVATA PER L'URBANIZZAZIONE DELL'AREA DI ESPANSIONE RESIDENZIALE nel - COMUNE DI FAENZA</b> PROG. INCARICATO: arch. T. CONTI e arch. Sandra GALEGATI</p>	<p>COMUNE DI FAENZA (RA)</p>	<p>PROGETTO UNITARIO PER LE OPERE DI URBANIZZAZIONE SUB-COMPARTO "C" Via Cesarolo Faenza-Conc. Edilizia n. 55/03 PROGETTO APPROVATO DELLE OPERE DI URBANIZZAZIONE DELLA LOTTIZZAZIONE</p>	<p>STRUMENTO URBANISTICO APPROVATO DAGLI ORGANI COMPETENTI  ATTUALEMENTE VIGENTE</p>
<p><b>PIANO PARTICOLAREGGIATO PER L'URBANIZZAZIONE DELL'AREA DI ESPANSIONE ARTIGIANALE nel - COMUNE DI CASALFIUMANESE (BO)</b> PROG. INCARICATO: arch. T. CONTI</p>	<p>COMUNE DI CASALFIUMANESE (BO)</p>	<p>PROGETTO IN CORSO DI APPROVAZIONE DI TUTTE LE OPERE DI URBANIZZAZIONE PRIMARIA DELLA LOTTIZZAZIONE ARTIGIANALE</p>	<p>E' STATA DELIBERATA L'AUTORIZZAZIONE A PRESENTARE IL PIANO PARTICOLAREGGIATO 2004-05</p>
<p><b>PIANO DI RIQUALIFICAZIONE URBANISTICA "EX VICEM"</b> PROG. INCARICATO: arch. S.GALEGATI</p>	<p>COMUNE DI LUGO (RA)</p>	<p>PROGETTO APPROVATO</p>	<p>STRUMENTO URBANISTICO APPROVATO DAGLI ORGANI COMPETENTI MA NON REALIZZATO</p>

### Incarichi pubblici - Urbanistica

<p><b>LOTTIZZAZIONE DI INIZIATIVA PUBBLICA PER L'URBANIZZAZIONE DELL'AREA DI ESPANSIONE RESIDENZIALE nella Frazione di Borgo Rivola - COMUNE DI RIOLO TERME</b> PROG. INCARICATO: arch. T. CONTI, arch S.GALEGATI</p>	<p>COMUNE DI RIOLO TERME (RA)</p>	<p>SONO STATE PROGETTATE, DIRETTE E COLLAUDATE TUTTE LE OPERE DI URBANIZZAZIONE PRIMARIA DELLA LOTTIZZAZIONE</p>	<p>STRUMENTO URBANISTICO APPROVATO E COLLAUDATO DAGLI ORGANI COMPETENTI</p>
<p><b>LOTTIZZAZIONE DI INIZIATIVA PRIVATA PER L'URBANIZZAZIONE DELL'AREA DI ESPANSIONE RESIDENZIALE nel - COMUNE DI FAENZA PROPRIETA': BALLARDINI - UTILI</b> PROG. INCARICATO: arch. T. CONTI</p>	<p>COMUNE DI FAENZA (RA)</p>	<p>PROGETTO UNITARIO PER LE OPERE DI URBANIZZAZIONE SUB-COMPARTO "C" Via Cesarolo Faenza-Conc. Edilizia n. 55/03 PROGETTO DEFINITIVO ED ESECUTIVO DIREZIONE LAVORI 410.000,00 €.</p>	<p>OPERE ULTIME E COLLAUDATE</p>
<p><b>OPERE DI LOTTIZZAZIONE COMUNI AI SUB – COMPARTI A- B –C – Via Cesarolo – Via Testi DORSALE FOGNATURA, BACINO DI LAMINAZIONE E SCARICO A FIUME</b></p>	<p>COMUNE DI FAENZA (RA)</p>	<p>PROGETTO DEFINITIVO ED ESECUTIVO DIREZIONE LAVORI Importo Lavori 345.000,00€</p>	<p>OPERE ULTIME E COLLAUDATE</p>
<p><b>RISTRUTTURAZIONE DI VIA DELLA COSTITUZIONE INCARICO COMUNE DI BAGNACAVALLO (SISTEMAZIONE DEI PARCHEGGI E DEL VERDE. PISTA CICLABILE E PUBBLICA ILLUMINAZIONE)</b> Contitolari: Arch. P. Donati – arch. S. Galegati</p>	<p>COMUNE DI BAGNACAVALLO (RA)</p>	<p>PROGETTO DEFINITIVO ED ESECUTIVO DIREZIONE LAVORI Importo Lavori 185.000,00€</p>	<p>Opere ultimate</p>
<p><b>SISTEMAZIONE DEL CENTRO STORICO DI BORGO RIVOLA (Primo stralcio) Pavimentazioni. Illuminazione , arredo urbano)</b> Contitolari: Arch. V. Savini – arch. S. Galegati</p>	<p>COMUNE DI RIOLO TERME (RA)</p>	<p>PROGETTO DEFINITIVO ED ESECUTIVO E DIREZIONE LAVORI</p>	<p>OPERE COLLAUDATE ED ULTIME</p>



CURRICULM TECNICO PROFESSIONALE  
Studio Conti e Galegati  
Architetti Associati - Faenza

<p style="text-align: center;"><b>LOTTIZZAZIONE DI INIZIATIVA PRIVATA PER L'URBANIZZAZIONE DELL'AREA DI ESPANSIONE RESIDENZIALE nel - COMUNE DI BRISIGHELLA PROPRIETA': CASADIO – SOC. CAVALLINA 2000</b> PROG. INCARICATO: arch. T. CONTI</p>	<p style="text-align: center;">COMUNE DI BRISIGHELLA (RA)</p>	<p style="text-align: center;">PROGETTO UNITARIO PER LE OPERE DI URBANIZZAZIONE “SCHEDA 22 – CIMITERO “ PROGETTO DEFINITIVO ED ESECUTIVO DIREZIONE DEI LAVORI E CONTABILITA'</p>	<p style="text-align: center;">IN FASE DI ULTIMAZIONE</p>
<p style="text-align: center;"><b>LOTTIZZAZIONE DI INIZIATIVA PRIVATA PER L'URBANIZZAZIONE DELL'AREA IL MOLINONE nel - COMUNE DI BRISIGHELLA PROPRIETA': FERRERO COSTRUZIONI s.r.l. - Milano</b> PROG. INCARICATO: Studio Conti e Galegati Architetti Associati</p>	<p style="text-align: center;">COMUNE DI BRISIGHELLA (RA)</p>	<p style="text-align: center;">SCHEMA DI INQUADRAMENTO OPERATIVO - PROGETTO UNITARIO DI INTERVENTO per circa 50 nuovi alloggi</p>	<p style="text-align: center;">SIO Approvato  Progetto in fase di redazione</p>

### ***Pubblicazioni***

AA.VV., *Rischio sismico e pianificazione nei centri storici* –

Istituto Nazionale di Urbanistica – Alinea Firenze 1994

S. Galegati

*RIFORMISMO LEGATIZIO E TRASFORMAZIONE URBANISTICHE A BAGNACAVALLO* in Atti del convegno "Romagnola-Romandiola, 250 anni dopo Girolamo Bonoli", ed. Walberti Lugo. 1994

S. Galegati P Donati  
E Sabattini

"Processi di sviluppo urbano a Bagnacavallo dal XV al XX sec.", in collaborazione con P.Donati e E.Sabattini, contenuto in "Storia di Bagnacavallo", ed. Fotocromo Emiliana, 1994, Osteria Grande BO.

T. Conti: *“Edilizia Rurale Rivisitata”*: (articolo su un restauro eseguito a Faenza), sta in POLIS – Idee e cultura nelle città – n. 2, anno 8, Milano 1996

S. Galegati P Donati  
E Sabattini

*"Bagnacavallo dal territorio al centro storico"*, in collaborazione con P.Donati e E.Sabattini ed. Edit, 1996, Faenza.

CURRICULM TECNICO PROFESSIONALE  
Studio Conti e Galegati  
Architetti Associati - Faenza

- S.Galegati *MORFOLOGIA DEL TERRITORIO E FORMAZIONE DEI CENTRI URBANI NELLA BASSA PIANURA RIMAGNOLA* in Atti del convegno "Romagnola-Romandiola, 250 anni dopo Girolamo Bonoli", ed. Walberti, 1997 Lugo.
- AA.VV., *Vulnerabilità e trasformazione dello spazio urbano* – Istituto Nazionale di Urbanistica – Alinea Firenze 1999
- Tiziano Conti e Giuseppe Sangiorgi, *La casa contadina nel territorio casolano* – Regione Emilia Romagna – ECAP – Ravenna 2000
- T. Conti: *“Progetto di Valorizzazione della collina ”La strada dell’olio”*, sta in BOLLETTINO ECONOMICO della CAMERA DI COMMERCIO INDUSTRIA, ARTIGIANATO E AGRICOLTURA DI RAVENNA N. 1 gennaio 2001
- T. Conti e S. Galegati *“Piano di Conservazione e recupero di Bagnacavallo”* sta il PAESAGGIO URBANO di Luglio Agosto 2006 n. 4/2006, Maggioli Editore 2006
- T. Conti e S. Galegati *“Brisighella, il progetto di recupero di Fognano nella valle del Lamone”* sta in CENTRI STORICI MINORI – Progetti di recupero e restauro del tessuto urbanofra identità culturale e salvaguardia. A cura di F. Maietti Maggioli Editore 2008-10-04
- S.Galegati *“Morfologia urbana di Bagnacavallo e Lugo di Romagna, processi di formazione dei centri storici”*, sta in FRA REALTA' E RAPPRESENTAZIONE, il paesaggio romagnolo nelle Raccolte Piancastelli, a cura Antonella Imolesi Pozzi, ed. il Mulino, 2016
- Tiziano Conti – Sandra Galegati: *Relazioni per corso agriturismo – Emilia Romagna 2019*