

# Alessandro Bucci

## Curriculum vitae

### Informazioni personali

Nome	BUCCI ALESSANDRO
Indirizzo	VIA SEVEROLI 18, 48018, FAENZA (RA), ITALIA
Telefono	0546 29237 335.6984182
E-mail	abucci@alessandrobucciarchitetti.it
Sito internet	www.alessandrobucciarchitetti.it
Nazionalità	italiana
Luogo e Data di nascita	

### Formazione

• Date (da – a)	1983-1991
• Nome e tipo di istituto di istruzione o formazione	Università degli Studi di Firenze – Facoltà di Architettura Corso di laurea in Architettura
• Qualifica conseguita e eventuale punteggio	<b>Laurea</b> Voto 110 110 e lode Relatore: Prof. Arch. Adolfo Natalini

### Abilitazioni

• Date (da – a)	09/04/1991
• Qualifica conseguita	Iscrizione all'Albo degli Architetti della Provincia di Ravenna al n.253

### Attività didattica

• Date (da – a)	1993-1994
• Nome dell'Ateneo	Università di Ferrara – Facoltà di Architettura
• Tipo di impiego	Collaborazione volontaria all'attività didattica del <b>Prof. Massimo Carmassi</b> .
• Date (da – a)	1994-1995
• Nome dell'Ateneo	Università di Ferrara – Facoltà di Architettura
• Tipo di impiego	Collaborazione volontaria all'attività didattica del <b>Prof. Massimo Carmassi</b> .
• Date (da – a)	1995-1996
• Nome dell'Ateneo	Università di Ferrara – Facoltà di Architettura
• Tipo di impiego	Collaborazione volontaria all'attività didattica del <b>Prof. Massimo Carmassi</b> .
• Date (da – a)	1996-1997
• Nome dell'Ateneo	Università di Ferrara – Facoltà di Architettura
• Tipo di impiego	Professore a contratto nel corso "Analisi della morfologia urbana e delle tipologie" – Modulo di 30 ore
• Date (da – a)	1997-1998
• Nome dell'Ateneo	Università di Ferrara – Facoltà di Architettura
• Tipo di impiego	Professore a contratto nel corso "Architettura degli Interni" – Modulo di 30 ore
• Date (da – a)	2000-2001
• Nome dell'Ateneo	Università di Ferrara – Facoltà di Architettura
• Tipo di impiego	Professore a contratto nel corso "Storia dell'Architettura" – Modulo di 30 ore
• Date (da – a)	1998-1999
• Nome dell'Ateneo	Università di Ferrara – Facoltà di Architettura

• Tipo di impiego	Professore a contratto nel corso "Architettura degli interni" – Modulo di 30 ore
• Date (da – a)	1999-2000
• Nome dell'Ateneo	Università di Ferrara – Facoltà di Architettura
• Tipo di impiego	Professore a contratto nel corso "Storia dell'Architettura" – Modulo di 30 ore
• Date (da – a)	2000-2001
• Nome dell'Ateneo	Università IUAV di Venezia – Facoltà di Architettura
• Tipo di impiego	Collaborazione volontaria all'attività didattica del <b>Prof. Massimo Carmassi</b> .
• Date (da – a)	2001-2002
• Nome dell'Ateneo	Università IUAV di Venezia – Facoltà di Architettura
• Tipo di impiego	Collaborazione volontaria all'attività didattica del <b>Prof. Massimo Carmassi</b> .
• Date (da – a)	2002-2003
• Nome dell'Ateneo	Università IUAV di Venezia – Facoltà di Architettura
• Tipo di impiego	Collaborazione volontaria all'attività didattica del <b>Prof. Massimo Carmassi</b> .
• Date (da – a)	2002 - 2003
• Nome dell'Ateneo	Università di Ferrara – Facoltà di Architettura
• Tipo di impiego	Professore a contratto nel corso "Recupero e riqualificazione ambientale, urbana e territoriale" nel Modulo di Laboratorio di Sintesi finale A1 - Modulo di 30 ore
• Date (da – a)	2003-2004
• Nome dell'Ateneo	Università IUAV di Venezia – Facoltà di Architettura
• Tipo di impiego	Collaborazione volontaria all'attività didattica del <b>Prof. Massimo Carmassi</b> .
• Date (da – a)	2003 - 2004
• Nome dell'Ateneo	Università di Ferrara – Facoltà di Architettura
• Tipo di impiego	Professore a contratto nel corso "Architettura e composizione architettonica" - Modulo di 120 ore
• Date (da – a)	2004-2005
• Nome dell'Ateneo	Università IUAV di Venezia – Facoltà di Architettura
• Tipo di impiego	Collaborazione volontaria all'attività didattica del <b>Prof. Massimo Carmassi</b> .
• Date (da – a)	2004-2005
• Nome dell'Ateneo	Università di Ferrara – Facoltà di Architettura
• Tipo di impiego	Professore a contratto nel corso "Architettura e composizione architettonica IA" nel Modulo di Laboratorio di Sintesi finale A1 - Modulo di 120 ore
• Date (da – a)	2005-2006
• Nome dell'Ateneo	Università degli studi di Bologna – Facoltà di Architettura
• Tipo di impiego	Supporto al corso "Progettazione architettonica III" – Modulo di 90 ore
• Date (da – a)	2005-2006
• Nome dell'Ateneo	Università di Ferrara – Facoltà di Architettura
• Tipo di impiego	Professore a contratto nel corso "Progettazione architettonica IB, Laboratorio di progettazione architettonica IIIB" - Modulo di 90 ore
• Date (da – a)	2008-2009
• Nome dell'Ateneo	Università di Ferrara – Facoltà di Architettura
• Tipo di impiego	Professore a contratto nel corso "Progettazione architettonica per il recupero urbano" - Modulo di 50 ore
• Date (da – a)	2009-2010
• Nome dell'Ateneo	Università di Ferrara – Facoltà di Architettura
• Tipo di impiego	Professore a contratto nel corso "Progettazione architettonica per il recupero urbano" - Modulo di 50 ore
• Date (da – a)	2010
• Nome dell'Ateneo	Tongjin University of Shanghai
• Tipo di impiego	Visiting Professor
• Date (da – a)	2010-2011

• Nome dell'Ateneo	Università di Ferrara – Facoltà di Architettura
• Tipo di impiego	Professore a contratto nel corso “Progettazione architettonica per il recupero urbano” - Modulo di 50 ore

### **Attività professionale**

• Date (da – a)	1993 - 29/06/2021
• Nome	COOPROGETTO SOC. COOP , Via Severoli 18 Faenza (RA)
• Tipo di azienda o settore	Servizi di ingegneria e architettura
• Incarico	Socio – architetto libero professionista
• Date (da – a)	2001-2004
• Azienda o settore	Comune di Faenza
• Incarico	Membro della Commissione Edilizia del Comune di Faenza
• Date (da – a)	2017-oggi
• Nome	CASA FRAVI s.r.l. unipersonale Via Majorana 1 Faenza (RA)
• Tipo di azienda o settore	Immobiliare
• Incarico	Socio unico
• Date (da – a)	2019-oggi
• Azienda o settore	Comune di Ravenna
• Incarico	Membro della Commissione per la Qualità Architettonica e il Paesaggio (CQAP) presso il Comune di Ravenna
• Date (da – a)	30/06/21-oggi
• Nome	Studio di architettura ALESSANDRO BUCCI, Faenza
• Tipo di azienda o settore	Servizi di architettura
• Incarico	Architetto libero professionista
• Date (da – a)	24/02/22-oggi
• Azienda o settore	Iscrizione sulla piattaforma Consip (MEPA)
• Incarico	Abilitazione al bando servizi alle seguenti categorie: N. 33 – Servizi professionali – architettonici, di costruzione, ingegneria, ispezione e catasto stradale N. 45 – Servizi professionali progettazione, verifica della progettazione, coordinamento della sicurezza e direzione dei lavori per opere di ingegneria civile e industriale

### **Progetti e realizzazioni**

• Date	1994 -1995
• works	- Recupero e Risanamento conservativo della Canonica del Duomo di Faenza_Faenza (Ra) - Ampliamento della piscina_Lugo (Ra)
• Date	1995 -1996

- works | - Restauro e Risanamento conservativo del coperto e della facciata della Chiesa di Pieve Cesato\_Pieve Cesato (Ra)
- Date | 1996 - 1997
- works | - Restauro e risanamento conservativo Palazzo Severoli\_Faenza (Ra)  
- Abitazioni private\_Casola Valsenio (Ra)  
- Ristrutturazione ex edificio scolastico per una casa protetta per anziani\_Varsi (Pr)  
- Centro socio assistenziale per anziani\_Ferrara
- Date | 1998 -1999
- works | - Recupero ex albergo Torricelli\_Faenza (Ra)  
- Fast-food\_Faenza (Ra)
- Date | 1999 - 2000
- works | - Ristrutturazione del Centro Nuoto Comunale\_Lugo (Ra)
- Date | 2000 - 2001
- works | - Stabilimento Minardi Team Formula 1\_Faenza (Ra)  
- Aromi caffè\_Faenza (Ra)  
- **Piano di Recupero urbano Area Cimatti\_Faenza (Ra)**



- Date | 2001- 2002
- works | - **Sala mostra ceramiche La Faenza\_Faenza (Ra)**  
- Interni casa privata\_Faenza (Ra)



- Date | 2002 -2003
- works | - Piano Particolareggiato CNR 1\_Faenza (Ra)  
- Ristrutturazione del Centro Nuoto Comunale\_Faenza (Ra)  
- Ampliamento del Centro Nuoto Comunale\_Lugo (Ra)  
- Stand Marmo Complex al Cersaie 2002
- Date | 2003
- works | - **Stabilimento Marmo Complex\_Faenza (Ra)**  
- **Stabilimento e uffici Framer\_Faenza (Ra)**  
- **Abitazione Loft\_Faenza (Ra)**  
- Capannone Breseghello\_Casola Valsenio (Ra)  
- Mensa interaziendale Gemos \_ Faenza (Ra)  
- Bruno Liverani abbigliamento uomo\_Faenza (Ra)  
- Sala mostra Simei\_Faenza (Ra)  
- Ristorante Tajin\_Faenza (Ra)  
- Hunion D abbigliamento\_Faenza (Ra)

- Show room Marmo Complex\_Faenza (Ra)
- Philomela caffè\_Faenza (Ra)



- Date 2004
- works
  - Piano Particolareggiato\_Casola Valsenio (Ra)
  - Piano di Recupero urbano Area ex Colombani\_Codigoro (FE)
  - Ristorante self-service\_Forlì
  - Riqualificazione degli uffici m.p.r.\_Faenza (Ra)

- Date 2005
- works
  - Progetto Corte rurale per 26 abitazioni\_Faenza (Ra)
  - **Centro Benessere presso la piscina comunale\_Faenza (Ra)**
  - Capannone Ratio sistemi\_Faenza (Ra)



- Date 2006
- works
  - Piano Particolareggiato di iniziativa pubblica\_Bagnacavallo (Ra)
  - Piano di Recupero urbano Ex distilleria Neri\_Faenza (Ra)
  - **Progetto Complesso residenziale S.Rocco\_Faenza (Ra)**
  - Recupero del Chiostro della Casa del Popolo\_Faenza (Ra)
  - Impianto natatorio\_Forlimpopoli (FC)
  - Alessandra Liverani abbigliamento donna\_Faenza (Ra)
  - **Ristrutturazione e interni abitazione privata in centro storico\_Faenza (Ra)**



- Date 2007
- works
  - **Stabilimento per produzione ceramica Gigacer\_Faenza (Ra)**
  - **Progetto per edificio per residenze e negozi-isolato A34\_Novoli (FI)**
  - Comparto Terziario via Mentana\_Lugo (Ra)
  - Showroom Minardi auto\_Faenza (Ra)



- Date | 2008
- works |
  - **Piano Particolareggiato area Colombarina\_Faenza (Ra)**
  - Case private\_Faenza (Ra)
  - Albergo ristorante Formellino\_Formellino di Faenza (Ra)
  - Negozio Divarese scarp\_Faenza (Ra)
  - Interni di un camper privato Gresini Honda Racing Team



- Date | 2009
  - works |
    - **Abitazione privata in via Majorana\_Faenza (Ra)**
    - Ex Confesercenti \_Cervia (Ra)
    - Progetto Recupero urbano AP6A \_Novellara (Re)
    - **Piano Particolareggiato di iniziativa privata\_ Novellara (Re)**
    - **Progetto Life Style Village Le Perle\_Faenza (Ra)**
    - Recupero fabbricato rurale-uffici t&c\_Cotignola (RA)
    - Recupero fabbricato in centro storico\_Faenza (RA)
    - **Complesso La Filanda\_Faenza (RA)**
- Area commerciale-direzionale e complesso residenziale*



- Date | 2010
- works |
  - **Progetto edificio residenziale-isolato H25\_Novoli (FI)**
  - Progetto nuovo insediamento Yuyao town-towers\_Yuyao (Shangai) Cina con N!Studio
  - **Negozio La Calzoteca\_Faenza**
  - Showroom Domus Italia\_Doha Qatar
  - Progetto Complesso Italgas\_Faenza
  - Padiglione Italian-Break presso Expo Shanghai (Cina)
  - Piano di Recupero urbano Ex stabilimento Sariaf\_Faenza
  - Attività di ricerca, partecipazione a concorsi nazionali ed internazionali con **MANGA Studio** (fondato con Arch. Alessandra Rampazzo, Marcello Galiotto, Nicola Montini, Gian Luca Zoli)

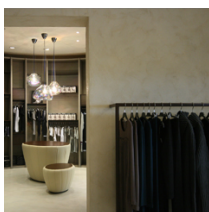

- Date | 2011
- works |
  - **Sala mostra Cooperativa Ceramica d'Imola (Fase1)\_Imola (Bo)**
  - Recupero fabbricato rurale\_Marzeno (Ra)
  - **Progetto riqualificazione urbana comparto R3 Cooperativa Ceramica d'Imola\_Imola (Bo)**
  - Nuovi uffici Team Gresini Racing
  - **Casa S a Errano\_Faenza (Ra)**



- Date | 2012
- works |
  - Sala mostra Cooperativa Ceramiche d'Imola (Fase2)\_Imola (Bo)
  - Sala mostra Cooperativa Ceramiche d'Imola (Fase3)\_Imola (Bo)
  - Progetto abitazione privata via Matteucci\_Faenza (Ra)
  - Progetto di rigenerazione fabbricati industriali Cisa\_Faenza (Ra)
  - **Progetto Edificio residenziale \_Reda (Ra)**
  - Progetto area residenziale \_Cattabrighe (Pesaro)



- Date | 2013
- works |
  - Edificio residenziale in Via Laghi\_Faenza (Ra)
  - **Padiglione Cooperativa Ceramica d'Imola\_Coverings\_Atlanta (USA)**
  - Centro Polifunzionale\_Porcia (Pn)
  - Progetto abitazione privata Borgo Spurilia\_Imola (Bo)
  - Progetto Ecoloft Area residenziale\_Faenza (Ra)

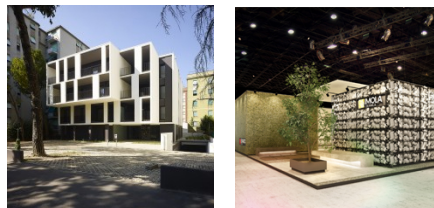

- Date | 2014
- works |
  - **Ampliamento Piscina Comunale\_Faenza (Ra)**
  - **Sala mostra Atelier M&M \_Faenza (Ra)**
  - Stand Cooperativa Ceramica d'Imola \_Cersaie (Bo)
  - Showroom Cooperativa Ceramica d'Imola \_Chicago



- Date | 2015
- works |
  - Showroom Cooperativa Ceramica d'Imola \_Istanbul
  - Showroom Cooperativa Ceramica d'Imola \_Hong Kong
  - Showroom Cooperativa Ceramica d'Imola \_Moscow
  - **PUC Rimini \_Rimini**
  - **Stand caffè Kimbo\_Expo 2015**





- Date | 2016
- works |
  - **Riqualficazione area Ex Fiera\_Rimini**  
*Area commerciale-direzionale e complesso residenziale*
  - **Restauro edificio residenziale Via Gottardi \_Faenza (Ra)**
  - Ristrutturazione abitazione Via Pascoli \_Faenza (Ra)
  - **Nuove Abitazioni via Graziola \_Faenza (Ra)**
  - Ristrutturazione edificio residenziale Via Minardi \_Faenza (Ra)
  - Studio dentistico \_Faenza (Ra)
  - Badiali Pet shop \_Faenza (Ra)
  - Ristrutturazione attico residenziale Via Cavour \_Faenza (Ra)
  - Proposta Miramare 2.0



- Date | 2017
- works |
  - Ristrutturazione Centro Commerciale "Valmarecchia" \_Villa Verucchio (Ri)
  - Restauro edificio residenziale Via Cavour \_Faenza (Ra)
  - **Piscina di Russi (Ra)**
  - Ampliamento e ristrutturazione cantina sociale Agrintesa \_Russi (Ra)
  - Stand Tagina \_Cersaie (Bo)
  - **Ristrutturazione e restyling edificio commerciale \_Ravenna**
  - Studio di fattibilità area urbana a Fossombrone (Pesaro)



- Date | 2018
- works |
  - **Riqualficazione area ex Acetificio Venturi\_Lugo (Ra)**
  - Stand Cerdemus \_Cersaie (Bo)
  - Progetto appartamento a Saint Moritz
  - **Progetto ristorante e bed&breakfast Corte degli Aranci, Taviano (Le)**
  - **Case Campidori\_Ricupero Ex Convento di S. Maglorio \_Faenza (Ra)**
  - Ristrutturazione abitazione via Seminario \_Faenza (Ra)
  - Studio di fattibilità area urbana a Bellaria-Igea Marina (Rn)
  - Studio di fattibilità area urbana a San Giuliano, Rimini (Rn)
  - Ristrutturazione abitazione Palazzo Gucci-Boschi, Faenza



- Date | 2019-2020
- works |
  - Restauro Palazzo Grossi \_Faenza (Ra)
  - Restauro edificio residenziale Piazza della Penna \_Faenza (Ra)



- **Stand Rak, Cersaie (Bo)**
- Sala Mostre Rak\_Fiorano Modenese (Mo)
- Showroom Rak\_Ghernsheim, Germania
- Stand Rak, Euroshop\_Düsseldorf, Germania | Revestir\_San Paolo, Brasile
- **Restyling edifici commerciali a Castelfidardo, Falconara e Jesi (An)**
- Ampliamento edificio commerciale\_Forlimpopoli (Fc)
- Loft in via San Nevolone\_Faenza (Ra)
- **Nuovo edificio residenziale, Viale Marconi\_Faenza (Ra)**
- Nuova abitazione in via Majorana\_Faenza (Ra)
- **Edifici residenziali area Ex Neri\_Faenza (L2-L3)**
- Restauro del Museo Civico di Bagnacavallo, sito all'interno dell'ex convento delle Cappuccine
- Linea di arredo urbano per Fima



- |   |   |
|---|---|
| <ul style="list-style-type: none"> <li>• Date</li> <li>• works</li> </ul> | <p>2021-2022-2023</p> <ul style="list-style-type: none"> <li>- Restauro edificio residenziale Piazza Martiri della Libertà, Faenza (Ra)</li> <li>- Stand Rak e Elie Saab: Cersaie (Bo), Ish (Francoforte), Coverings (Usa), Downtown Design Dubai, Salone del Mobile (Milano), Ace Tech Mumbai (India)</li> <li>- Progetto di recupero ex stazione e rimessa tramvia di Favaro, Biella</li> <li>- Progetto Villa Valdinoce, Meldola</li> <li>- Progetto abitazione monofamiliare in via Cavallotti, Faenza (Ra)</li> <li>- <b>Nuova abitazione bifamiliare a Castel Bolognese (Ra)</b></li> <li>- Nuova abitazione monofamiliare Area Neri, Faenza (Ra)</li> <li>- Progetto Unitario Convenzionato in via dei Poggi, Ravenna (Ra)</li> <li>- Abitazioni area ex Fiera di Rimini, stralcio II</li> <li>- <b>Ristrutturazione casolare abitativo, Zattaglia</b></li> <li>- Ristrutturazione casolare con funzione ricettiva, Marzeno, Faenza (Ra)</li> <li>- <b>Progetto edifici a destinazione produttiva, Faenza (Ra)</b></li> <li>- Progetto di riqualificazione area urbana Ex Enel, Rimini</li> <li>- Progetto di riqualificazione area urbana a Ravenna</li> <li>- Progetto di riqualificazione area urbana, Bellaria</li> <li>- Edifici residenziali area Ex Neri_Faenza (F1-F2)</li> <li>- Progetto di interni per abitazione a Milano Marittima</li> </ul> |
|---|---|

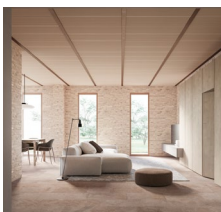

## Concorsi

- |  |  |
|--|--|
| <ul style="list-style-type: none"> <li>• Data</li> <li>• Partecipazione al concorso</li> <li>• Principali mansioni e responsabilità</li> </ul> | <p>Luglio 2012</p> <p>4° Concorso Internazionale per Interior Designers "Progetta la nuova Casa per la Mia Terza Età"</p> <p>PROGETTO 1° CLASSIFICATO</p> <p>Collaborazione alla progettazione architettonica con Arch. A. Rampazzo, M. Galiotto, N. Montini, G. L. Zoli</p> |
| <ul style="list-style-type: none"> <li>• Data</li> <li>• Partecipazione al concorso</li> <li>• Principali mansioni e responsabilità</li> </ul> | <p>Gennaio 2012</p> <p>Nuovo polo dell'agroalimentare, Samugheo</p> <p>PROGETTO SEGNALATO – MENZIONE D'ONORE</p> <p>Collaborazione alla progettazione architettonica con Arch. A. Rampazzo, M. Galiotto, N. Montini, G. L. Zoli</p>  |

<ul style="list-style-type: none"> <li>• Data</li> <li>• Partecipazione al concorso</li> <li>• Principali mansioni e responsabilità</li> </ul>	Luglio 2011 Concorso di progettazione per l'ampliamento della scuola primaria di Libano, Comune di Sedico (BL) PROGETTO SEGNALATO – MENZIONE D'ONORE Collaborazione alla progettazione architettonica con Arch. A. Rampazzo, L. Landi
<ul style="list-style-type: none"> <li>• Data</li> <li>• Partecipazione al concorso</li> <li>• Principali mansioni e responsabilità</li> </ul>	Giugno 2011 Europan 11 – Recupero Ex Tabacchificio, Linz (AT) PROGETTO I° CLASSIFICATO – runner up Co-progettista Architettonico con Arch. A. Rampazzo, M. Galiotto, N. Montini, G. L. Zoli, F. Fusaro, M. Montagnini
<ul style="list-style-type: none"> <li>• Data</li> <li>• Partecipazione al concorso</li> <li>• Principali mansioni e responsabilità</li> </ul>	Maggio 2011 Concorso di Idee "Centro Villa San Pietro". Arco PROGETTO IV° PREMIATO Co-progettista Architettonico con Arch. A. Rampazzo, M. Galiotto, M. Montagnini, N. Montini, G. L. Zoli
<ul style="list-style-type: none"> <li>• Data</li> <li>• Partecipazione al concorso</li> <li>• Principali mansioni e responsabilità</li> </ul>	Maggio 2011 Riqualificazione di un'area nella frazione di Mejaniga. Cadoneghe PROGETTO SEGNALATO – MENZIONE D'ONORE Co-progettista Architettonico con Arch. A. Rampazzo, M. Galiotto, N. Montini, G. L. Zoli
<ul style="list-style-type: none"> <li>• Data</li> <li>• Partecipazione al concorso</li> <li>• Principali mansioni e responsabilità</li> </ul>	Aprile 2011 Concorso di Progettazione relativo all'intervento di riqualificazione e recupero funzionale del Centro Sportivo di Revò. Comune di Revò (TN) PROGETTO X° CLASSIFICATO Co-progettista Architettonico con Arch. A. Rampazzo, M. Galiotto, L. Landi, N. Montini, G. L. Zoli
<ul style="list-style-type: none"> <li>• Data</li> <li>• Partecipazione al concorso</li> <li>• Principali mansioni e responsabilità</li> </ul>	Marzo 2011 Concorso d'Idee per Il Restauro ed Il Riutilizzo dell'edificio Storico della Rocca e per la Razionalizzazione degli spazi esterni. Nogarole Rocca PROGETTO III° CLASSIFICATO Co-progettista Architettonico con Arch. A. Rampazzo, M. Galiotto, L. Landi, N. Montini, G. L. Zoli
<ul style="list-style-type: none"> <li>• Data</li> <li>• Partecipazione al concorso</li> <li>• Principali mansioni e responsabilità</li> </ul>	Gennaio 2011 Concorso di idee "Riqualificazione dell'area dell'ex Caserma Moioli", Comune di Presezzo (BG) PROGETTO II° CLASSIFICATO Co-progettista Architettonico con Arch. A. Rampazzo, M. Galiotto, L. Landi, N. Montini, G. L. Zoli
<ul style="list-style-type: none"> <li>• Data</li> <li>• Partecipazione al concorso</li> <li>• Principali mansioni e responsabilità</li> </ul>	Dicembre 2010 Concorso di idee "Riqualificazione di un'area di connessione con l'abitato", Comune di Sirolo PROGETTO II° CLASSIFICATO Co-progettista Architettonico con Arch. A. Rampazzo, M. Galiotto, L. Landi, N. Montini, G. L. Zoli
<ul style="list-style-type: none"> <li>• Data</li> <li>• Partecipazione al concorso</li> </ul>	Novembre 2017 Concorso di idee "Scuole Innovative" per la progettazione dell'Istituto Professionale per i Servizi Alberghieri e della Ristorazione "P. Artusi", Comune di Riolo Terme (RA) PROGETTO III° CLASSIFICATO
<ul style="list-style-type: none"> <li>• Data</li> <li>• Partecipazione al concorso</li> </ul>	Aprile 2019 Concorso scuola secondaria di primo grado "Manara-Valgimigli", Comune di San Piero in Bagno (FC)   PROGETTO II° CLASSIFICATO In collaborazione con Ellevuelle Architetti

• Tipo: volume	I quaderni della Cattedrale di Faenza_n.7; Rilievi e saggi per un restauro C.E.L.I., Faenza
• Data	1991
• Tipo: volume	Faenza: la città e l'architettura a cura di Franco Bertoni Capitolo VI: "L'urbanistica dopo gli anni '70" di Alessandro Bucci, Dante Cristofani e Gabriele Lelli - pp. 377-404 EDIT, Faenza
• Data	1993
• Tipo: rivista	Paesaggio Urbano_n.2-1995, "Struttura sanitaria polivalente e complesso residenziale" Maggioli Editore, Rimini 1995
• Tipo: rivista	Controspazio_n.5-1995, "Nuovi architetti = Ricerche e Tendenze" Alessandro Bucci - progetto per un auditorium a Piazza delle Erbe, Faenza; pp. 54-55
• Data	1995
• Tipo: rivista	Paesaggio urbano_n.2-1996, Alessandro Bucci - programma integrato Area Cimatti, Faenza Maggioli Editore, Rimini 1996
• Tipo: volume	Polis: idee e cultura nelle città_anno 2_n#8 Capitoli "Le architetture di Filippo Monti" e "Rimodellare lo spazio a cura di Alessandro Bucci
• Data	1996
• Tipo: volume	Faenza, un fascino da riconquistare a cura di Alessandro Bucci, Massimo Bucci, Gian Domenico Burbassi, Gian Domenico Collina, Vincenzo Lega, Rita Rava Litografie Artistiche Faentine, Faenza
• Data	1998
• Tipo: rivista	Almanacco di Casabella giovani architetti italiani 1999-2000 a cura di Marco Mulazzani Alessandro Bucci - intervento residenziale integrato a Faenza: Area Cimatti; pp. 46-51 Elemond, Milano
• Data	2000
• Tipo: rivista	Casabella_n.703-2002 (allegato) "Novoli, la nuova architettura italiana a Firenze" a cura di Marco Mulazzani Alessandro Bucci - isolato B28; pp. 64-69 Elemond, Milano 2002
• Tipo: volume	-40 la nuova generazione dell'architettura internazionale Skira, Milano 2002
• Tipo: volume	Diciottoarchitettiperdiciottomattoni, a cura di Pier Carlo Pellegrini Alessandro Bucci - un mattone per Sant'Arcangelo di Romagna; pp. 16-17 Libria, Melfi 2002
• Tipo: rivista	Almanacco di Casabella giovani architetti italiani 2001-2002 a cura di Marco Mulazzani Alessandro Bucci - sala mostra e uffici per il gruppo icf faenza; pp. 44-49 Mondadori, Milano 2002

- Tipo: volume | Next, 8. Mostra Internazionale di Architettura 2002  
Area Ex Fiat, Novoli; pp. 160-161  
Marsilio Editore, Venezia
- Data | 2002
- Tipo: rivista | Paesaggio Urbano\_n.06-2004  
"Strategie di trasformazione urbana". Concorsi per la riqualificazione urbana dell'area di Piazza Guido da Montefeltro, Forlì;  
pp. 84-96  
Maggioli Editore, Rimini
- Data | 2004
- Tipo: rivista | d'Architettura\_n.27-2005  
"Professione e ricerca" a cura di Elena Mucelli  
Alessandro Bucci - sala mostra icf a Faenza; pp. 78-79  
Motta Editore, Milano
- Data | 2005
- Tipo: rivista | Costruire in Laterizio\_n.109-2006  
Alessandro Bucci - complesso residenziale Area Cimatti Faenza (testo di: Davide Turrini);  
pp.28-33  
Faenza Editrice, Faenza
- Data | 2006
- Tipo: rivista | Architetti italiani: le nuove generazioni a cura di Marco Mulazzani  
Alessandro Bucci - intervento residenziale integrato a Faenza: Area Cimatti; pp. 392-397  
Alessandro Bucci - sala mostra e uffici per il gruppo icf faenza; pp. 726-731  
Electa, Milano
- Data | 2006
- Tipo: volume | Loft2 a cura di Matteo Genghini e Pasquale Solomita  
Loft 2006 - Alessandro Bucci; pp. 66-73  
Motta Architettura, Milano
- Data | 2007
- Tipo: volume | Novoli: da periferia a città. Le trasformazioni urbane di Firenze a cura di Marco Baigi  
Alessandro Bucci - edificio per residenze e negozi- isolato A34; pp. 122-125  
Electa Architettura
- Data | 2008



- Tipo: rivista | Architetture Dossier 01 - Novellara  
Alessandro Bucci, Mirco Pergreffi - nuovo centro commerciale; pp. 60-65  
Maggioli Editore
- Data | 2009
- Tipo: volume | Architettura sostenibile e laterizio: criteri, tecniche, esempi - 35 proposte nel mondo a cura di Adriano Paoletta  
Alessandro Bucci - complesso residenziale Area Cimatti; pp.58-63  
Edizioni Ambiente
- Data | 2009
- Tipo: volume | Design Plaza n.17  
Retail - "Il nastro bianco"; pp. 154-157

- |                 |  |
|-----------------|--|
|                 | Quid edizioni, Pesaro<br>2010  |
| • Tipo: volume  | Architetture Faenza 2011: itinerari contemporanei<br>a cura del gruppo +A!<br>Alessandro Bucci: Residenze in via Majorana; pp. 34-35 - Uffici Gigacer; pp.44-45<br>Edit Faenza               |
| • Data          | 2010   |
| • Tipo: volume  | Genericità: corso di Progettazione Architettonica per il Recupero Urbano diretto da<br>Alessandro Bucci<br>Aracne Editrice   |
| • Data          | 2011   |
|                 |   |
| • Tipo: volume  | Autenticità: corso di Progettazione Architettonica per il Recupero Urbano diretto da<br>Alessandro Bucci<br>Aracne Editrice  |
| • Data          | 2012   |
|                 |    |
| • Tipo: rivista | Architetti n.02-2012<br>Urban Monolith, l'ex Manifattura Tabacchi di Linz - Manga Studio (testo di Federica<br>Maietti); pp. 14-15<br>Maggioli Editore, Rimini                               |
|                 | 2012   |
| • Tipo: rivista | Architettare n.11-2012   Se-r: sostenibile Emilia Romagna<br>Alessandro Bucci Architetti - Residenza in via Majorana; pp.70-73<br>Se-r   |
| • Data          | 2012   |
| • Tipo: volume  | Una geografia dell'architettura, L'Emilia Romagna negli anni Duemila a cura di Andrea<br>Zanelli<br>Alessandro Bucci Architetti - Centro La Filanda di Faenza; pp 44-45<br>Editrice Quinlan  |
| • Data          | 2013   |
|                 |   |
| • Tipo: rivista | Architetti n.05-2013<br>"Riqualificazione urbana"<br>Alessandro Bucci - "Da area dismessa a parte di città. Centro multifunzionale La Filanda,<br>Faenza"; p. 25<br>Maggioli Editore, Rimini |
| • Data          | 2013   |

- Tipo: volume | Figura e paesaggio nell'architettura Italiana a cura di Massimo Fagioli  
Alessandro Bucci Architetti - progetti vari; pp. 56-69  
Aion Edizioni
- Data | 2013

- Tipo: volume | itali Architettura VOL.7. Opere selezionate da Luigi Prestinenza Puglisi  
Alessandro Bucci - edificio residenziale 02-Faenza; pp. 02-11  
UTET
- Data | 2013



- Tipo: rivista/articolo | Das Finstral Magazin F\_01-2016  
"La luce ha bisogno dell'ombra: è una questione di equilibrio"  
Intervista di Oliver Herwig all'architetto Alessandro Bucci; pp-10-15
- Data | 2016
- Tipo: rivista/articolo | Paysage Topscape n.33-2018  
"Vertical Green - Superlandscape for Superstore"  
Riqualificazione Area ex Fiera di Rimini; pp. 140-145
- Data | 2018

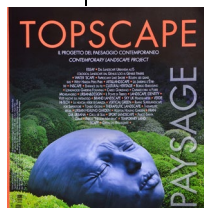

- Tipo: rivista/articolo | Costruire in laterizio n.177-2018  
Alessandro Bucci - La Filanda, Faenza; pp. 30-37  
Tecniche nuove
- Data | 2018



- Tipo: riviste/articoli | Ville & Casali n.02-2019  
"Un loft contemporaneo con una storia industriale" (testo di Paola Pianzola); pp. 69-79  
Progetto di Casa Gottardi  
Edizioni Morelli  
2019
- Tipo: riviste/articoli | Come ristrutturare la casa n.03-2019  
"Industrial scenografico" (testo di Francesca Ferlazzo Natoli); pp.38-43  
Progetto di Casa Gottardi  
New Business Media

2019

Livingroome volume 2-2019 (Storie)

"Architettura del Tempo. Identità e recupero" (testo di Elsa Viglianese); pp. 10-21

Progetto di Casa Gottardi

2019

ddn n.251-2019

Italian Living a cura di Giulia Bruno

"Da officina ad abitazione"; pp.178-183

Progetto di Casa Gottardi

2019

Architettare n.22-2019

"Ricostruire un luogo...Rimini: area ex Fiera" (testo di Sergio Zanichelli); pp.102-115

Pacini Editore

• Data 2019

• Tipo: rivista/articolo

The Plan n.120-2020

"Complesso multifunzionale per la riqualificazione Area Ex Fiera di Rimini.

Una macchina verde: l'architettura si fa ecosistema" (testo di Stamatina Kousidi);

pp. 60-68

Maggioli editore

• Data 2020



• Tipo: monografia

Alessandro Bucci Architetti - Progettare e Costruire, a cura di Pasqualino Solomita, LetteraVentidue Edizioni

• Data 2020

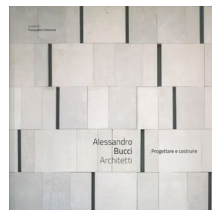

• Tipo: rivista/articolo

Area n.175-2021

Ex Neri Area Residence, Alessandro Bucci Architetti; pp. 116-122

Tecniche nuove

• Data 2021

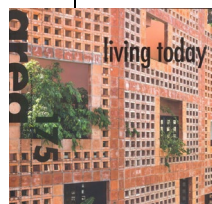

• Tipo: volume

Panorama Italiano Vol. 7

Casa Gottardi un'abitazione dal raffinato stile, pp.20-27

Residenze Area Ex Neri:una quinta urbana, pp.30-39,

Maggioli Editori

• Data 2021





- Tipo: rivista | Costruire in laterizio n. 189-2022  
Numero monografico Alessandro Bucci Architetti  
Tecniche Nuove
- Data | 2022



Per una panoramica completa dei lavori dello studio visitare il sito [www.alessandrobucciarchitetti.it](http://www.alessandrobucciarchitetti.it)

Data e firma 22.12.2023

*Il sottoscritto acconsente, ai sensi del D.Lgs. 30/06/2003 n.196, al trattamento dei propri dati personali.*

ORDINE DEGLI ARCHITETTI -  
253  
ALESSANDRO  
BUCCI  
ARCHITETTO  
PROVINCIA DI RAVENNA