

MODELLO DI DICHIARAZIONE UNICA DA COMPILARSI DA PARTE DEL
PROFESSIONISTA

AL COMUNE DI BAGNACAVALLO
Area Tecnica

**OGGETTO: LAVORI DI Efficientamento Energetico della Pubblica Illuminazione della
frazione di Glorie- INCARICO PROFESSIONALE PER CSP e CSE
Coordinatore in fase di progettazione ed esecuzione ai sensi del D.Lgs 81/08**

Il sottoscritto

Cognome SGALABERNA Geom Nome ROBERTO

con studio professionale a IMOLA (BO) via FANIN 22

CF. SGLRRT68D20E289H P.Iva 00406141200

Tel. 0542-44224 Cell 335-325775 E-mail roberto@studiosgalaberna.it

Al fine di ricevere incarico professionale: (specificare il tipo di incarico)

Coordinatore in fase di progettazione ed esecuzione ai sensi del D.Lgs 81/08

Consapevole delle sanzioni penali, nel caso di dichiarazioni non veritiere, di formazione o uso di atti non più rispondenti a verità, richiamate dall'art.76 del DPR 445/2000

DICHIARA:

- di essere iscritto al seguente Ordine professionale (*indicare anche Provincia e numero di iscrizione, in caso Studio associato o altre forme societarie indicare tutti i nominativi dei soggetti partecipanti*):

Collegio dei Geometri della provincia di Bologna n. 2925

- che non sussistono cause di incompatibilità, con particolare riferimento alla insussistenza di situazioni, anche potenziali, di conflitto di interessi per lo svolgimento dell'incarico in oggetto.

- di non trovarsi nelle condizioni di esclusione previste nell'articolo 80 del D.Lgs. n. 50 del 18/04/2016

- che di seguito, ai sensi di quanto previsto dall'art.15 d. lgs. 33/2013, sono riportati i dati relativi allo svolgimento di incarichi o la titolarità di cariche in enti di diritto privato regolati o finanziati dalla pubblica amministrazione (**nel senso specificato in nota**)

nessuno

NOTA:

ai sensi del d. lgs. 39 /2013 per «enti di diritto privato regolati o finanziati» s'intendono le società e gli altri enti di diritto privato, anche privi di personalità giuridica, nei confronti dei quali l'amministrazione che conferisce l'incarico:

1) svolga funzioni di regolazione dell'attività principale che comportino, anche attraverso il rilascio di autorizzazioni o concessioni, l'esercizio continuativo di poteri di vigilanza, di controllo o di certificazione;

2) abbia una partecipazione minoritaria nel capitale;

3) finanzi le attività attraverso rapporti convenzionali, quali contratti pubblici, contratti di servizio pubblico e di concessione di beni pubblici;

- per «incarichi e cariche in enti di diritto privato regolati o finanziati», le cariche di presidente con deleghe gestionali dirette, amministratore delegato, le posizioni di dirigente, lo svolgimento stabile di attività di consulenza a favore dell'ente

DICHIARA INOLTRE:

- di essere iscritto ad una Cassa Autonoma di Previdenza o ad altra forma contributiva obbligatoria (specificare es. ingegneri, ecc...): _CASSA GEOMETRI_____
matricola n. ___776051H_____;

- ai fini dell'applicazione della normativa in materia di tracciabilità dei flussi finanziari L. 136/2010 (rif. Determinazione AVCP n. 4/2011, par. 3.12 e 4.3.) e di DURC (Documento Unico di Regolarità contributiva):

di **non avere** dipendenti e di essere in regola con i versamenti alla Cassa di appartenenza Cassa Geometri iscrizione n. _____ / matricola n. 776051H
(in caso Studio associato o altre forme societarie indicare tutte le posizioni dei dei soggetti partecipanti)

di **avere** dipendenti e di avere la seguente posizione relativa agli enti previdenziali e assicurativi:

INAIL codice ditta: _____ posizioni assicurative territoriali: _____
INPS matricola azienda: _____ sede: _____

~~Ed esiste la correttezza degli adempimenti periodici relativi al versamento dei contributi dovuti a:~~

~~INPS versamento contributivo regolato alla data. _____;~~

~~INAIL versamento contributivo regolato alla data. _____;~~

- che non sono in corso controversie amministrative/giudiziali per l'esistenza di debiti fiscali e contributivi

- che non esistono in atto inadempienze e rettifiche notificate, non contestate e non pagate

DICHIARA INFINE:

- di impegnarsi a comunicare tempestivamente ogni variazione rispetto quanto dichiarato sopra.

- di aver letto l'Informativa ai sensi dell'art. 13 del D.Lgs. 196/2003 ("Codice Privacy") e dell'art. 13 del Regolamento UE n. 2016/679 ("GDPR 2016/679") e di essere consapevole che i dati personali comunicati con la presente e quelli riportati nei relativi allegati, sono strettamente

necessari ai fini della partecipazione alla procedura e saranno trattati dal Titolare del trattamento, Comune di Bagnacavallo (RA), con le modalità e le finalità indicati nella citata Informativa;

DATA 01/12/2022

FIRMA



N.B.

La dichiarazione deve essere corredata da fotocopia, non autenticata, di documento di identità del sottoscrittore.



Scade il 20/04/2023

AT 2402240

IP.Z.S. s.p.a. - OFFICINA C.V. - ROMA



REPUBBLICA ITALIANA



COMUNE DI BAGNARA DI ROMAGNA

CARTA D'IDENTITA'

N° AT 2402240

DI

SGALABERNA

ROBERTO

Cognome **SGALABERNA**

Nome **ROBERTO**

nato il **20/04/1968**

(atto n. **298** P **1** S **A**)

a **IMOLA (BO)**

Cittadinanza **ITALIANA**

Residenza **BAGNARA DI ROMAGNA**

Via **VIA MORIZZO, n. 4**

Stato civile **Coniugato**

Professione **GEOMETRA**

CONNOTATI E CONTRASSEGNI SALIENTI

Statura **1,73**

Capelli **CASTANI**

Occhi **CASTANI**

Segni particolari

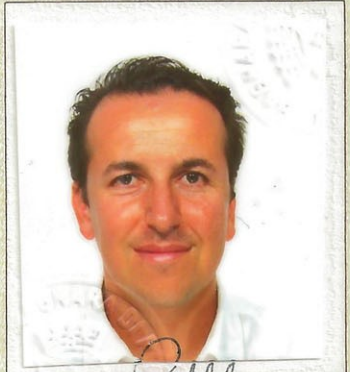

Firma del titolare *[Signature]*
BAGNARA DI ROMAGNA 18/08/2012

Impronta del dito indice sinistro

IL SINDACO

D'ordine del SINDACO
MORENA FOSCHINI
FUNZIONARIA DELEGATA



DIR. SEGR,	0,26
IMP. FISSO,	5,16
TOT.,	5,42