

CURRRICULM TECNICO PROFESSIONALE
Studio Conti Tiziano
Via Salvolini 15 - Faenza

Lo Studio Conti Tiziano è attivo dal 1984 prima a Ravenna poi a Faenza dal 1987. Dal 1993 ha avviato una collaborazione continuativa con l'arch. Sandra Galegati che nel 2008 si è costituita in Studio Conti Galegati Architetti Associati. Tiziano Conti, laureato in Architettura allo IUAV nel 1982, è iscritto all'Albo degli Architetti di Ravenna al n. 124.

Lo Studio si avvale della collaborazione stabile e continuativa di: **Jaqueline Müller** *architetto*

Studio Tiziano Conti si occupa:

Restauro, architettura e bioedilizia, edilizia residenziale, ricettiva, commerciale, direzionale, socioassistenziale e artigianale, interior design, urbanistica
Via Salvolini, 15 48018 Faenza RA Italy (sede legale)

e-mail: tizconti1@gmail.com tiziano.conti@archiworldpec.it

www.architetticontigalegati.com

telefono +39 0546.26440 - 3409873030

Cod. Fisc.: 01500000399 partita IVA 00882440399

Faenza, maggio 2021

***SI RIPORTANO DI SEGUITO SOLO LE PRESTAZIONI PROFESSIONALI DI
PARTICOLARE RILEVANZA
(si omettono gli incarichi e le prestazioni relativi alle nuove costruzioni, case private
e/o interventi ritenuti non particolarmente significativi)***

INCARICHI DA AMMINISTRAZIONI PUBBLICHE dal 1988

PROGETTAZIONE E DIREZIONE E LAVORI DI OPERE PUBBLICHE

COMUNE DI BRISIGHELLA

Progettista incaricato: arch. Tiziano Conti Ing. F. Pezzolla

Progetto esecutivo di Restauro e D.L. del COMPLESSO ARCHITETTONICO

MONUMENTALE della TORRE DELL'OROLOGIO di Brisighella (edificio sottoposto alla tutela della Legge 1089/39) da destinare a Museo-Laboratorio per la misurazione del tempo (La Signora del Tempo)

Brisighella, Torre dell'Orologio (Importo lavori £. 180.000.000)

Committente: Comune di Brisighella

Prestazioni: Progetto di massima, progetto esecutivo, Direzione Lavori e contabilizzazione
(Lavori ultimati - collaudati)
anno 1988-1989

COMUNE DI SOLAROLO

Progettista incaricato: arch. Tiziano Conti arch. V. Savini

Restauro scientifico delle Mura Manfrediane (sottoposte alla tutela della Legge 1089/39)

Comune Solarolo (importo lavori £. 110.000.000)

Committente: Comune di Solarolo

Prestazioni: Progetto di massima, progetto esecutivo, Direzione e contabilizzazione dei lavori di:
(opera ultimata e collaudata)
anni 1994-1995

COMUNE DI BRISIGHELLA

Progettista incaricato: arch. Tiziano Conti

Incarico professionale per la predisposizione del progetto esecutivo direzione lavori e contabilizzazione dei lavori per la realizzazione di un CENTRO ANZIANI e SALA CONFERENZA ‘SALA PASINI’ collegate alla scuola media di Brisighella (edificio sottoposto alla tutela della Legge 1497/39)

BRISIGHELLA Anno 1995- 1996- 1997

(Lavori ultimati e collaudati)

COMUNE DI BAGNACAVALLO

Progettista incaricato: arch. Tiziano Conti arch. Sandra Galegati arch. Valerio Savini

Incarico professionale per la predisposizione di uno Studio di Fattibilità relativo alla rifunzionalizzazione degli edifici ecclesiali e comunali

Progetto di massima per il restauro dei fabbricati ad uso collettivo del Comune (Cannoniche, ex scuole e fabbricati pubblici)

BAGNACAVALLO Anno 1999 -2000

COMUNE DI RIOLO TERME

Progettista incaricato: arch. Tiziano Conti arch. Sandra Galegati arch. Valerio Savini

Incarico professionale per la predisposizione del progetto esecutivo direzione lavori e contabilizzazione dei lavori per la SISTEMAZIONE DELLA PIAZZETTA CENTRALE DI BORGIO RIVOLA

(importo lavori £.100.000.000)

Committente: Comune di Riolo Terme

Prestazioni: Progetto di massima, progetto esecutivo, Direzione e contabilizzazione dei lavori (opera ultimata e collaudata)

anni: 1995

COMUNE DI BRISIGHELLA

Progettisti incaricati: arch. Tiziano Conti arch. Sandra Galegati

Rilievo planoaltimetrico e critico descrittivo -Progetto preliminare del

COMPLESSO ARCHITETTONICO MONUMENTALE della ROCCA VENEZIANA E

MANFREDIANA (edificio sottoposto alla tutela del D.Lgs. 490/99)

Assistenza tecnica prestata per l'assegnazione del contributo a fondo perduto di €. 261.843,65 sulla LR 6/89

Brisighella, Progetto preliminare di Restauro della Rocca (Importo lavori £. 1.208.115.000)

Committente: Comune di Brisighella

Progetto approvato nel 2001

COMUNE DI BRISIGHELLA

Progettisti incaricati: arch. Tiziano Conti arch. Sandra Galegati

Progetto Definitivo ed Esecutivo dell'intero

COMPLESSO ARCHITETTONICO MONUMENTALE della ROCCA VENEZIANA E

MANFREDIANA (edificio sottoposto alla tutela del D.Lgs. 490/99)

Brisighella, Progetto definitivo ed esecutivo approvato
(Importo lavori €. 623.939,23)

Committente: Comune di Brisighella

Progetto approvato nel 2002

COMUNE DI BAGNACAVALLO

Progettisti incaricati: arch. Tiziano Conti arch. Sandra Galegati arch. Valerio Savini

Progetto di massima per la rifunzionalizzazione delle ex scuole e realizzazione piazze e centri nelle frazioni di Traversara, Masiera, Villa Prati, Glorie.

BAGNACAVALLO Anno 2001 - 2003

COMUNE DI BRISIGHELLA

Progettisti incaricati: arch. Tiziano Conti arch. Sandra Galegati

Progetto Esecutivo Direzione e contabilizzazione dei lavori del 1° e del 2° STRALCIO

FUNZIONALE COMPLESSO ARCHITETTONICO MONUMENTALE della ROCCA

VENEZIANA E MANFREDIANA (edificio sottoposto alla tutela del D.Lgs. 490/99)

CURRICULM TECNICO PROFESSIONALE
Studio Conti Tiziano
Via Salvolini 15 - Faenza

Brisighella, Progetto esecutivo 1° Stralcio e 2° stralcio approvato
(Importo lavori €. 551.105,39)

Committente: Comune di Brisighella

Lavori ultimati

COMUNE DI BAGNACAVALLO

Progettisti incaricati: arch. Tiziano Conti arch. Sandra Galegati arch. Patrizia Donati

Progetto di ristrutturazione di Via Della Costituzione.

BAGNACAVALLO Anno 2003 - 2004

Progetto esecutivo approvato
(Importo lavori €. 162.000,00)

Committente: Comune di Bagnacavallo

Lavori ultimati

COMUNE DI BRISIGHELLA

Progettisti incaricati: arch. Tiziano Conti arch. Sandra Galegati

**Progetto Definitivo ed Esecutivo e Direzione dei lavori di completamento
(3° e 4° stralcio) del COMPLESSO ARCHITETTONICO**

MONUMENTALE della ROCCA VENEZIANA E MANFREDIANA

(edificio sottoposto alla tutela del D.Lgs. 490/99)

Brisighella 2005-07

(Importo lavori €. 250.000,00)

Committente: Comune di Brisighella



COMUNE DI BRISIGHELLA

Progettisti incaricati: arch. Tiziano Conti arch. Sandra Galegati

Progetto Definitivo ed Esecutivo dei lavori di riqualificazione di Via Roma (impianti tecnologici e pubblica illuminazione) nel Centro Storico di Brisighella

Brisighella 2005-2006

Brisighella, Progetto definitivo ed esecutivo e Direzione dei Lavori
(Importo lavori €. 250.000,00)

Committente: Comune di Brisighella

Lavori ultimati e collaudati

COMUNE DI BRISIGHELLA

Progettisti incaricati: arch. Tiziano Conti arch. Sandra Galegati

Progetto Definitivo ed Esecutivo dei lavori di riqualificazione della pubblica illuminazione delle Piazze Carducci e Marconi nel Centro Storico di Brisighella

Brisighella 2005

Progetto definitivo, esecutivo e DL
(Importo lavori €. 100.000,00)

Comune di Brisighella

Lavori ultimati e collaudati

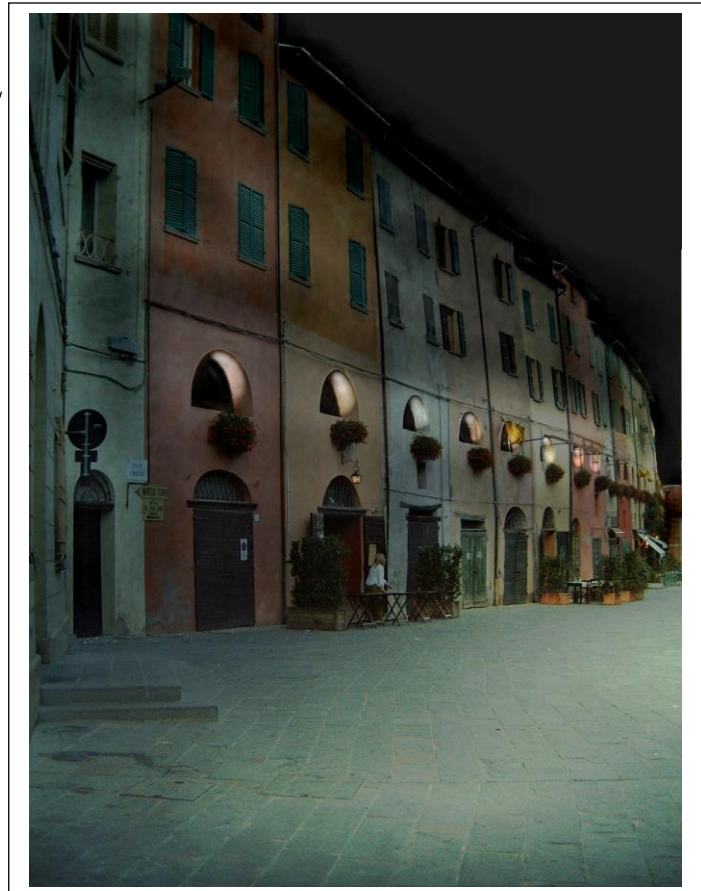

COMUNE DI BAGNARA

Progettisti incaricati: arch. Tiziano Conti arch. Sandra Galegati

Progetto Definitivo ed Esecutivo dei lavori di restauro della nuova sede della Residenza Municipale

Bagnara Ra 2005-2007

Progetto definitivo ed esecutivo e Direzione dei Lavori

(Importo lavori €. 165.000,00)

Committente: Comune di Bagnara

Lavori ultimati e collaudati



COMUNE DI BRISIGHELLA

Progettista incaricato: Studio Conti e Galegati architetti associati

Progetto Definitivo ed Esecutivo dei lavori di riqualificazione della antica fornace del gesso di Brisighella (ex opificio industriale) ai piedi della Rocca Veneziana

Brisighella 2008

Progetto definitivo ed esecutivo e Direzione Lavori

Importo lavori €. 230.000,00

Committente: Comune di Brisighella



CURRICULM TECNICO PROFESSIONALE
Studio Conti Tiziano
Via Salvolini 15 - Faenza

Proprietà : COMUNE DI FAENZA
Committente: **RIONE ROSSO – FAENZA**
Progettista incaricato: arch. Tiziano Conti

**RESTAURO E AMPLIAMENTO DEL COMPLESSO MONUMENTALE DELL'EX
CONVENTO DI SANTA CHIARA DI FAENZA ora SEDE DEL RIONE ROSSO per
attività sociali-culturali e ricreative**

Faenza, Via Campidori – Via Naviglio

Prestazioni: Rilievo plano-altimetrico e critico descrittivo
PIANO di RECUPERO DI INIZIATIVA PUBBLICA PROGETTO PRELIMINARE
PROGETTO DEFINITIVO ED ESECUTIVO DEL 1° E DEL 2° STRALCIO
FUNZIONALE
DIREZIONE DEI LAVORI DEL 1° STRALCIO FUNZIONALE

Anni – 2005-2006-2007-2008

Importo lavori €. 3.506.587,80

Nel gennaio 2007 sono stati ultimati i lavori del Primo stralcio per un importo di oltre €. 1.350.000,00
Sono stati consegnati gli elaborati del progetto definitivo del 2° stralcio

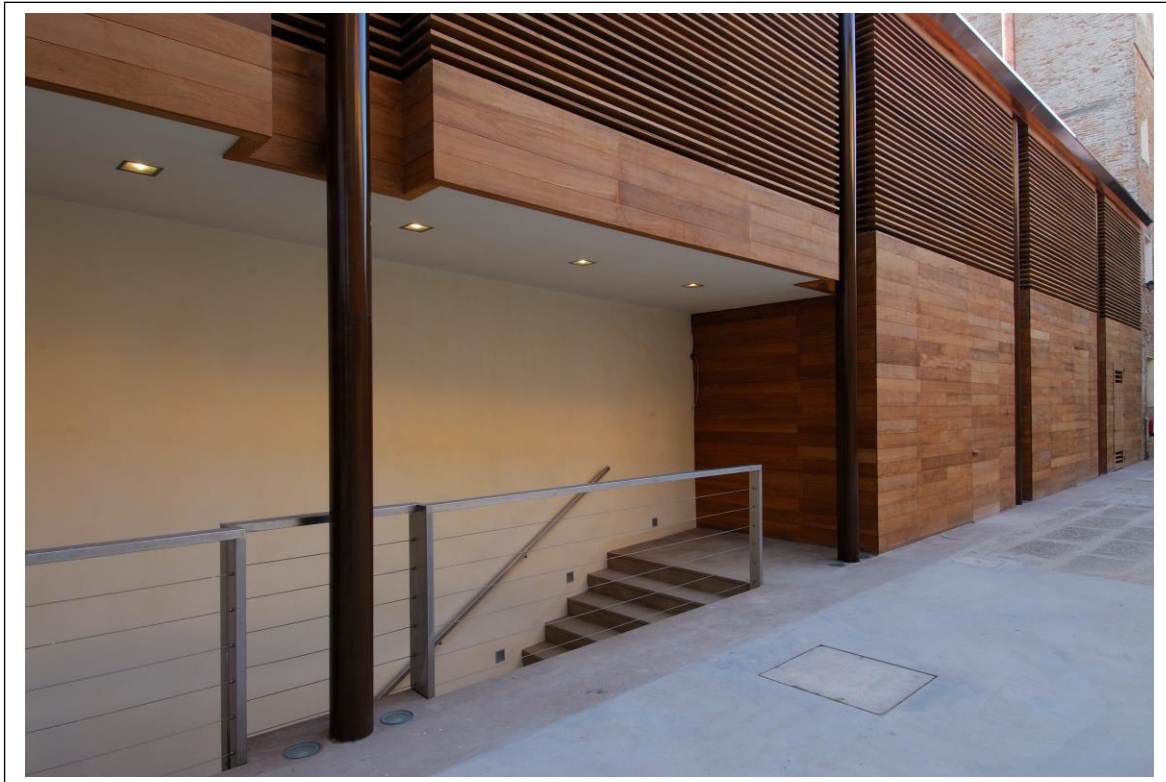

Locali tecnici e nuovo accesso al Baiocco, nell'ala ricostruita dell'ex convento di Santa Chiara ora sede del Rione Rosso

CURRRICULM TECNICO PROFESSIONALE
Studio Conti Tiziano
Via Salvolini 15 - Faenza



Locali restaurati del Baiocco (sede del Rione Rosso)



COMUNE DI LUGO

Progettista incaricato: Sandra Galegati

Progetto di restauro del ponte delle Lavandaie

Lugo 2010-13

Progetto definitivo ed esecutivo e direzione lavori

Importo lavori €. 150.000,00

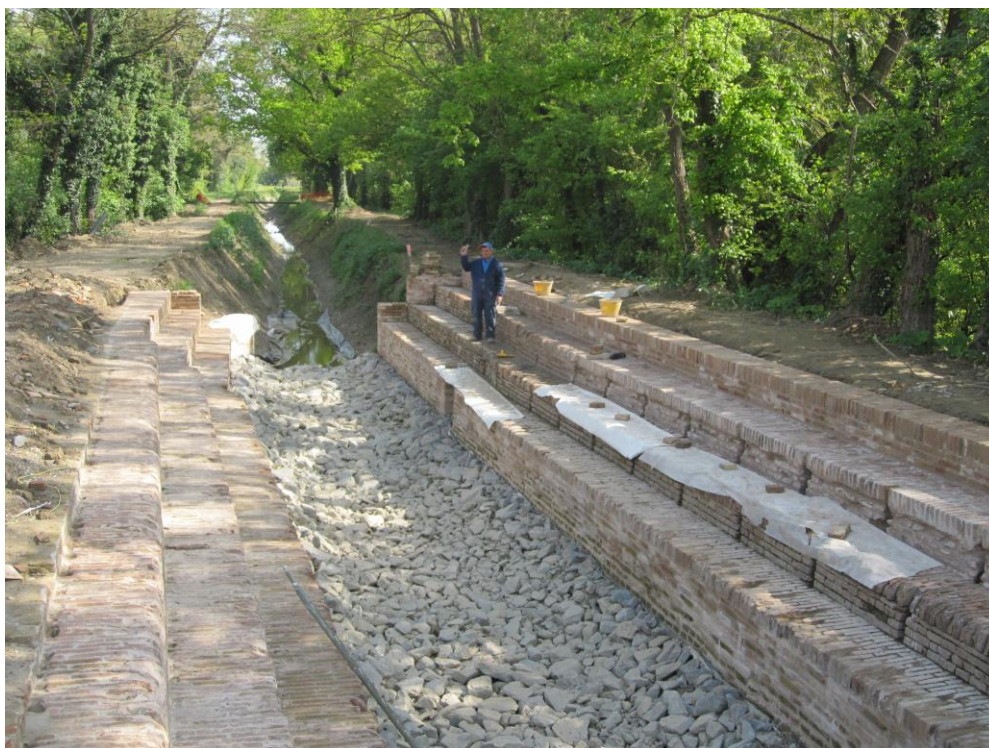

COMUNE DI LUGO

Committente: **FONDAZIONE CASSA DI RISPARMIO E BANCA MONTE LUGO**

Progettista incaricato: Sandra Galegati

Progetto di **RESTAURO** della ex chiesa del sacro per realizzazione di **SALA POLIFUNZIONALE** e uffici, via Tellarini

Lugo 2010

Progetto definitivo ed esecutivo

CURRICULM TECNICO PROFESSIONALE
Studio Conti Tiziano
Via Salvolini 15 - Faenza

COMUNE DI BRISIGHELLA

Proprietà: ALCE S.R.L. e Ferrero Costruzioni s.r.l. Milano

Progettista incaricato: arch. Tiziano Conti arch. Sandra Galegati

**Progetto di Restauro e Riqualificazione e Direzione Lavori del
COMPLESSO ARCHITETTONICO PALAZZO Metelli – Zucchini di Brisighella**
(edificio sottoposto alla tutela dell'ex Legge 1089/39 D.Lgs42/04)

Brisighella, Via Metelli 11-13-15

Complesso residenziale privato

Prestazioni: Progetto di massima, progetto esecutivo, Direzione Lavori e
contabilizzazione

Importo lavori preventivato €. 1.150.000,00

Anno 2007-2014



CURRICULM TECNICO PROFESSIONALE
Studio Conti Tiziano
Via Salvolini 15 - Faenza

Proprietà: FONDAZIONE DI CULTO SANTA CATERINA IMOLA
Progettista incaricato: Studio Conti e Galegati Architetti Associati - Faenza
**Progetto definitivo ed esecutivo per la realizzazione del Complesso socio assistenziale
“Dopo di Noi” presso l’Istituto Santa Caterina Imola- centro diurno** (edificio sottoposto
alla tutela dell’ex Legge 1089/39 D.Lgs. 42/04)
**e per la realizzazione del Complesso socio assistenziale “Dopo di Noi” presso l’Istituto
Santa Caterina Imola- RESIDENZE ASSISTITE**
Imola, Via Cavour n. 2/e
Prestazioni: Progetto di massima, progetto esecutivo – Direzione Lavori
Importo lavori stimato €. 2.150.000,00
Anno 2009-2014
Lavori ultimati

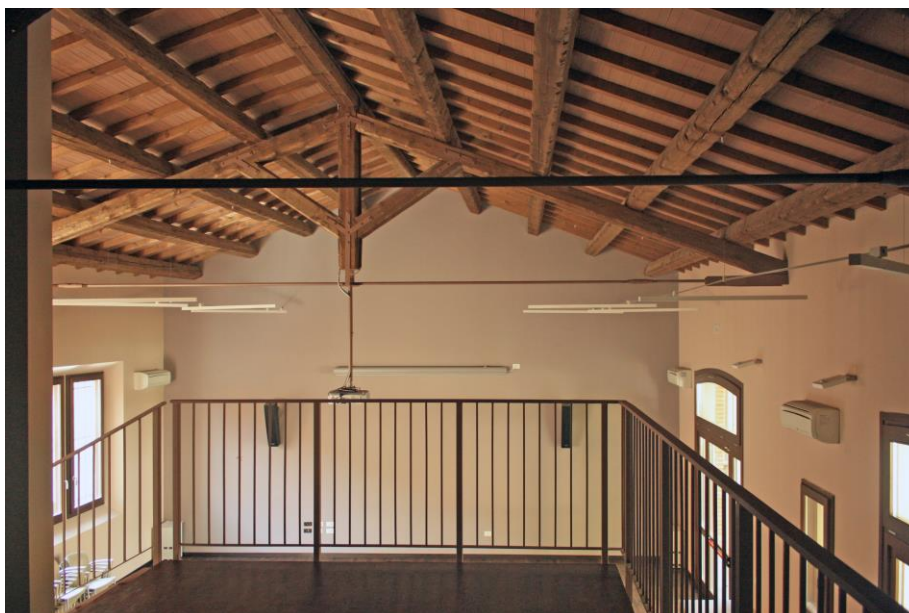

Ex Opificio
artigianale
Interni centro
Diurno per disabili

CURRICULM TECNICO PROFESSIONALE
Studio Conti Tiziano
Via Salvolini 15 - Faenza



Alloggi protetti per disabili



CURRICULM TECNICO PROFESSIONALE
Studio Conti Tiziano
Via Salvolini 15 - Faenza



CURRICULM TECNICO PROFESSIONALE
Studio Conti Tiziano
Via Salvolini 15 - Faenza

Proprietà: ROSSI SOCIETA' AGRICOLA - BRISIGHELLA
Progettista incaricato: Studio Conti e Galegati Architetti Associati - Faenza
Progetto definitivo ed esecutivo per la realizzazione del Complesso Agrituristico "Borgo Rossi" presso S. Eufemia di Brisighella
Prestazioni: Progetto di massima, progetto esecutivo – Direzione Lavori
Importo lavori stimato €. 2.300.000,00
Anno 2013-2018 – lavori ultimati



CURRRICULM TECNICO PROFESSIONALE
Studio Conti Tiziano
Via Salvolini 15 - Faenza

Proprietà: DIOCESI DI IMOLA

Progettista incaricato: Studio Conti e Galegati Architetti Associati - Faenza

**Progetto definitivo ed esecutivo per la realizzazione dell'Asilo Notturmo presso la
CARITAS di Imola – Via IX Febbraio Imola**

Prestazioni: Progetto di massima, progetto esecutivo – Direzione Lavori

Importo lavori €. 210.000,00

Anno 2016 – lavori ultimati e collaudati



CURRICULM TECNICO PROFESSIONALE
Studio Conti Tiziano
Via Salvolini 15 - Faenza

Proprietà: DIOCESI DI IMOLA

Progettista incaricato: Studio Conti e Galegati Architetti Associati - Faenza

Progetto definitivo ed esecutivo e Direzione dei lavori per il restauro del Piano Nobile di Palazzo Monsignani Sassatelli – Imola - realizzazione della nuova sede di SIS.TER - Imola – Via Emilia 69 e per emergenza abitativa – Via Emilia 67

Prestazioni: Progetto di massima, progetto esecutivo – Direzione Lavori
Anno 2017 – 2018- 2020



COMUNE DI BRISIGHELLA

Progettista incaricato: Studio Conti e Galegati architetti associati

Progetto Definitivo ed Esecutivo di variante - Direzione Lavori

PROGETTO DI RESTAURO, RECUPERO ED ADEGUAMENTO DEL CONVENTO DI S. MARIA DEGLI ANGELI (OSSERVANZA) museo dell'agricoltura e dell'attività estrattiva nella vena del gesso

Brisighella 2015-17

(Importo lavori €. 470.000,00)

Committente: Comune di Brisighella



COMUNE DI BRISIGHELLA

Progettista incaricato: Studio Conti e Galegati architetti associati

Completamento lavori per l'ecomuseo presso l'Osservanza ed adeguamento

“Sentiero del tempo” (Rocca).

Progetto Definitivo ed Esecutivo, DL

Brisighella 2016-2018 (Importo lavori €. 150.000,00) –

Committente: Parco regionale della vena del gesso



COMUNE DI BAGNACAVALLO

Progettisti incaricati: archh. Tiziano Conti, Sandra Galegati, Riccardo Miano, Maddalena Miano.

VALORIZZAZIONE DEI COMUNI DI ALTO VALORE STORICO CULTURALE DELLA BASSA ROMAGNA:
STRALCIO FUNZIONALE COMUNE DI BAGNACAVALLO – RISTRUTTURAZIONE DI PALAZZO VECCHIO,
DEL PALAZZO COMUNALE E DEL TEATRO COMUNALE CON RECUPERO FACCIATE

Bagnacavallo Ra 2017-2018

Progetto definitivo ed esecutivo e assistenza alla Direzione dei Lavori
(Importo lavori €. 300.000,00)

Committente: Comune di Bagnacavallo

Lavori ultimati



Palazzo Comunale prima dei lavori



Palazzo Comunale dopo l'intervento

COMUNE DI FAENZA

Progettisti incaricati: Studio Conti e Galegati architetti associati

RESTAURO E RISANAMENTO CONSERVATIVO DELLA SEDE DEL CONSORZIO DI BONIFICA DELLA ROMAGNA OCCIDENTALE –primo stralcio

Faenza 2009-2011

Progetto definitivo ed esecutivo e assistenza alla Direzione dei Lavori - Sicurezza

(Importo lavori €. 350.000,00)

Committente: Consorzio di bonifica della Romagna Occidentale



COMUNE DI FAENZA

Progettisti incaricati: Studio Conti e Galegati architetti associati

RESTAURO E RISANAMENTO CONSERVATIVO DELLA SEDE DEL CONSORZIO DI BONIFICA DELLA ROMAGNA OCCIDENTALE – secondo stralcio e terzo stralcio Ex Coomi

Faenza 2015-2018-2020

Progetto definitivo ed esecutivo e assistenza alla Direzione dei Lavori

Committente: Consorzio di bonifica della Romagna Occidentale

COMUNE DI BAGNACAVALLO-ALFONSINE-CONSELICE

Progettista incaricato: Studio Conti e Galegati architetti associati

PROGETTO AL.BA.CO in bici percorso del benessere

Progetto definitivo ed esecutivo approvato e finanziato da DELTA 2000

Importo lavori €. 160.000,00

Progetto definitivo, esecutivo e Direzione dei Lavori

Progetto 2018

Committente: Comune di Bagnacavallo, Conselice, Alfonsine



COMUNE DI BAGNARA di ROMAGNA

Progettista incaricato: Studio Conti e Galegati architetti associati

PROGETTO RIGENERAZIONE URBANA DEL FRONTE OCCIDENTALE DELLE MURA STORICHE

Progetto di fattibilità tecnica ed economica

Importo lavori €. 700.000,00

Committente: Comune di Bagnara di Romagna

Anno 2018



COMUNE DI BAGNARA di ROMAGNA

Progettista incaricato: Studio Conti e Galegati architetti associati

MIGLIORAMENTO SISMICO DEL PLESSO SCOLASTICO DI BAGNARA DI ROMAGNA – 1° STRALCIO

Direzione lavori architettonica

Importo lavori €. 196.000,00

Committente: UNIONE DEI COMUNI DELLA BASSA ROMAGNA

Anno 2018

COMUNE DI RUSSI

Progettista incaricato: Studio Conti e Galegati architetti associati e arch.Maddalena Miano

RECUPERO DI PARTE DEL PIANO TERRA DI PALAZZO SAN GIACOMO, SITO DI RILEVANTE IMPORTANZA STORICO ARCHITETTONICA, FINALIZZATO AD ATTIVITA' MUSEALI, ARTISTICHE E CULTURALI

Progetto definitivo ed esecutivo 2018

Importo lavori €. 826.800,00

Direzione Lavori e Sicurezza

In corso di esecuzione

DIOCESI DI IMOLA

Progettista incaricato: Studio Tiziano Conti

RECUPERO DELLE FACCIATE DEL PALAZZO VESCOVILE E MESSA IN SICUREZZA STRUTTURALE DELLE PARTI PROSPICIENTI VIA GARIBALDI

Progetto definitivo ed esecutivo 2021

Progetto, Direzione Lavori e Sicurezza

In corso di esecuzione

COMUNE DI FUSIGNANO

Progettista Studio Conti Galegati Architetti Associati

VALORIZZAZIONE DI ALCUNI AMBITI NATURALISTICI DEL "BOSCO DI FUSIGNANO" (AMBITO NATURALISTICO NORD) - OPERAZIONE REGIONE EMILIA ROMAGNA "4.4.01 RIPRISTINO DI ECOSISTEMI

Progetto definitivo ed esecutivo 2021

Progetto, Direzione Lavori e Sicurezza

In corso di esecuzione

INCARICHI DI RESTAURO DI COMMITTENZA PRIVATA

Proprietà: RACCAGNI- GRANFO

Progettista incaricato: arch. Tiziano Conti

**Progetto di Restauro e risanamento conservativo e D.L.
del complesso architettonico Monumentale:**

TORRE PRATESI. (edificio sottoposto alla tutela della Legge 1089/39)

Restauro per scopi ricettivi (Suite per albergo), salette conferenze, salette mostra.

Prestazioni: Progetto di massima, progetto esecutivo, Direzione Lavori e contabilizzazione

Lavori ultimati e collaudati

Importo lavori £. 1.450.000.000

Santo Stefano in Zerfognano - Brisighella

Anno 1991-92-93

Committente: PARROCCHIA DI SANT'ANTONINO

Progettista incaricato: arch. Tiziano Conti

**Progetto di Restauro e risanamento conservativo e DL. del
COMPLESSO ARCHITETTONICO MONUMENTALE
DI SANT'ANTONINO di Faenza.**

(edificio sottoposto alla tutela della Legge 1089/39)

Faenza, C.so Europa n. 73

Prestazioni: Progetto di massima, progetto esecutivo, Direzione Lavori e contabilizzazione

Anni 1993 -1996—1997

Importo lavori £.350.000.000

(lavori ultimati e collaudati)

Proprietà: RACCAGNI TARCISIO

Progettista incaricato: arch. Tiziano Conti

**Progetto di Restauro e Riquilificazione e Direzione Lavori del
COMPLESSO ARCHITETTONICO
DELL'ALBERGO RISTORANTE GIGIOLÈ**

(edificio sottoposto alla tutela della Legge 1497/39)

Brisighella, P.za Carducci n. 5

Struttura ricettiva, salette riunioni, ecc.

Prestazioni: Progetto di massima, progetto esecutivo, Direzione Lavori e contabilizzazione

Lavori ultimati e collaudati

Importo lavori £750.000.000

Anno 1994-1 995

Proprietà: LIVERZANI ANDREA

- Progettista incaricato: arch. Tiziano Conti

**Progetto di Restauro e Riqualificazione e Direzione Lavori del
COMPLESSO ARCHITETTONICO PALAZZO LIVERZANI** (edificio sottoposto alla
tutela della Legge 1497/39)
Brisighella, Via Porta Gabolo
Complesso residenziale privato
Prestazioni: Progetto di massima, progetto esecutivo, Direzione Lavori e contabilizzazione
Lavori ultimati e collaudati
importo lavori £.450000.000 Anno 1998-99



Figura 1 Soffitto libery ingresso piano terra

CURRICULM TECNICO PROFESSIONALE
Studio Conti Tiziano
Via Salvolini 15 - Faenza

Proprietà: LIVERZANI GIOVANNI

Progettista incaricato: arch. Tiziano Conti

**Progetto di Restauro e Riqualificazione e Direzione Lavori del
COMPLESSO RICETTIVO PER SCOPI AGRITURISTICI —
“IL VARNELLO”**

(edificio sottoposto alla tutela della Legge 1497/39)

Brisighella, Via Rontana

Complesso residenziale e ricettivo privato

Prestazioni: Progetto di massima, progetto esecutivo, Direzione Lavori e contabilizzazione

Lavori ultimati e collaudati

Importo lavori £.950.000.000

Anno 1998-99-00

Committente: PARROCCHIA DI SANT'ANTONINO

Progettista incaricato: arch. Tiziano Conti

**Progetto di Restauro scientifico e manutenzione
CHIESA MONUMENTALE DI SANT'ANTONINO di Faenza.**

(edificio sottoposto alla tutela dell'Ex Legge 1089139 — D.Lgs. 490199)

Faenza, C.so Europa n. 71

Prestazioni: Progetto esecutivo, Direzione Lavori e contabilizzazione

Anni 1998-99

Importo lavori £350.000.000

(lavori ultimati e collaudati)

Committente: LOCANDA SENIO - PALAZZUOLO (Fi)

Progettista incaricato: arch. Tiziano Conti

**Progetto di Restauro e Rifunionalizzazione
DI UN COMPLESSO ALBERGHIERO E RICETTIVO**

(edificio sottoposto alla tutela della Legge 1089139)

Palazzuolo, Via Borgo dall'Ora

Prestazioni: Progetto di massima, progetto esecutivo, Direzione Lavori e contabilizzazione

Anni 1998-99

Importo lavori £.450.000.000

(lavori ultimati e collaudati)

Proprietà: MASSARI — Faenza

- Progettista incaricato: arch. Tiziano Conti

**Progetto di Restauro e Direzione Lavori del
PALAZZO MASSARI. C.so Saffi 27 FAENZA**

Complesso residenziale privato

CURRRICULM TECNICO PROFESSIONALE
Studio Conti Tiziano
Via Salvolini 15 - Faenza

Prestazioni: Progetto di massima, progetto esecutivo, Direzione Lavori e contabilizzazione
Lavori ultimati e collaudati
Importo lavori alla data odierna £.750.000.000
Anno 1997-98

Proprietà: RACCAGNI – GRANFO
Progettista incaricato: arch. Tiziano Conti

Proprietà: BALDASSARI — DALL'OSSO — Faenza
- Progettista incaricato: arch. Tiziano Conti
**Progetto di Restauro e Direzione Lavori del
COMPLESSO EDILIZIO RESIDENZIALE, Via Baroncini FAENZA**
Complesso residenziale privato
Prestazioni: Progetto di massima, progetto esecutivo, Direzione Lavori e contabilizzazione
Lavori in corso di esecuzione
Importo lavori alla data odierna £ 1.300.000.000
Anno 1999-00-01-02

Proprietà: AMADEI CERCHIARI
- Progettista incaricato: arch. Tiziano Conti
**Progetto di Restauro e Riqualificazione e Direzione Lavori del
COMPLESSO ARCHITETTONICO PALAZZO CERCHIARI**
(edificio sottoposto alla tutela dell'ex Legge 1089/39 D.Lgs. 490/99)
Faenza, Via XX Settembre 25
Complesso residenziale privato e direzionale
Prestazioni: Progetto di massima, progetto esecutivo, Direzione Lavori e contabilizzazione
Progetti approvati,
Importo lavori sin qui eseguiti L.450.000.000
Anno 1999-2000-01

Committente: PARROCCHIA DI SANT'ANTONINO
- Progettista incaricato: arch. Tiziano Conti
**Progetto di Restauro scientifico e manutenzione
COPERTURE DI TUTTO IL COMPLESSO
MONUMENTALE DI SANT'ANTONINO**
(edificio sottoposto alla tutela dell'Ex Legge 1089/39 — D.Lgs. 490/99)
Assistenza tecnica prestata per l'assegnazione del contributo su fondi CEI
Faenza, C.so Europa n. 73

CURRICULM TECNICO PROFESSIONALE
Studio Conti Tiziano
Via Salvolini 15 - Faenza

Prestazioni: Progetto esecutivo, Direzione Lavori e contabilizzazione
Anni 2001-02-03
Importo lavori preventivato €. 350.000,00
LAVORI UTLIMATI E COLLAUDATI

Committente: AZIENDA AGRICOLA CASTELLUCCIO
- Progettista incaricato: arch. Tiziano Conti
Progetto di Riqualficazione per scopi rappresentativi, ricettivi e turistici dell'azienda vitivinicola "Ronco dei Baldi di Castelluccio"
Assistenza tecnica prestata per l'assegnazione del contributo su fondi CEE
Modigliana; Via Del Tramonto n. 15
Prestazioni: Progetto esecutivo, Direzione Lavori e contabilizzazione
Anni 1999-2000-2001-2002
Importo lavori stimato €. 450.000,00
(Lavori ultimati e collaudati)

Committente: MARTINI VESTRUCCI
- Progettista incaricato: arch. Tiziano Conti
Progetto di Restauro scientifico e manutenzione urgente delle COPERTURE dell'ex Chiesa di S. ORSOLA
(edificio in fase di vincolo L.Dlgs. 490/99)
Faenza, C.so Matteotti n. 57
Prestazioni: Progetto esecutivo, Direzione Lavori e contabilizzazione
Anni 2000-01
Importo lavori preventivato €. 250.000.000
(Lavori ultimati e collaudati)

Committente: PARROCCHIA DI SAN.MICHELE ARC. E S.PIETRO APOSTOLO di Bagnacavallo
Progettista incaricato: arch. Sandra Galegati
Progetto di Restauro e risanamento conservativo e DL. dell'esterno del TEMPIO DEI CADUTI di Bagnacavallo.
(edificio sottoposto alla tutela della Legge 1089/39)
Bagnacavallo, via Garibaldi
Prestazioni: Progetto di massima, progetto esecutivo, Direzione Lavori e contabilizzazione
Anni 2002 -2003
Importo lavori €.150.000.000

Committente: MARTINI VESTRUCCI
- Progettista incaricato: arch. Tiziano Conti
Progetto di Restauro scientifico per scopi residenziali ed artigianali dell'ex Chiesa di S. ORSOLA di Faenza.

CURRICULM TECNICO PROFESSIONALE
Studio Conti Tiziano
Via Salvolini 15 - Faenza

(edificio in fase di vincolo D. Lgs. 490/99)
Faenza, C.so Matteotti n. 57
Prestazioni; Progetto esecutivo, Direzione Lavori e contabilizzazione
Anni 2001-02-03
Importo lavori preventivato €. 400.000,00
(Lavori ultimati e collaudati)

Proprietà : PARROCCHIA DI SS. IPPOLITO E LORENZO
Committente: DIOCESI DI FAENZA E MODIGLIANA
Progettista incaricato: arch. Tiziano Conti
CHIESA DEI SANTI IPPOLITO E LORENZO
RIPRISTINO LESIONI STRUTTURALI
Faenza, Via S. Ippolito n. 27
Prestazioni: Rilievo plano-altimetrico e critico descrittivo
Istanza Contributo Ord. Min. 3124/2001 Eventi sismici aprile – giugno 2000
– 2^a fase anno 2004
PROGETTO PRELIMINARE
Progetto definitivo ed esecutivo
DIREZIONE DEI LAVORI E SICUREZZA
Anni –2004-2005-2006
Importo lavori €. 273.722,16
Lavori ultimati e collaudati

Proprietà : DIOCESI DI FAENZA E MODIGLIANA
Committente: DIOCESI DI FAENZA E MODIGLIANA
Progettista incaricato: arch. Tiziano Conti – Ing. Alberto Pezzi
CHIESA DI SAN ROCCO
RESTAURO DELLE COPERTURE
Faenza, Piazza S. Rocco n. 3
Prestazioni: Rilievo plano-altimetrico e critico descrittivo
Istanza Contributo Ord. Min. 3124/2001 Eventi s
– 2^a fase anno 2004
PROGETTO PRELIMINARE
Progetto definitivo ed esecutivo
DIREZIONE DEI LAVORI E SICUREZZA
Anni –2004-2005
Importo lavori €. 160.101,64
Lavori ultimati e collaudati

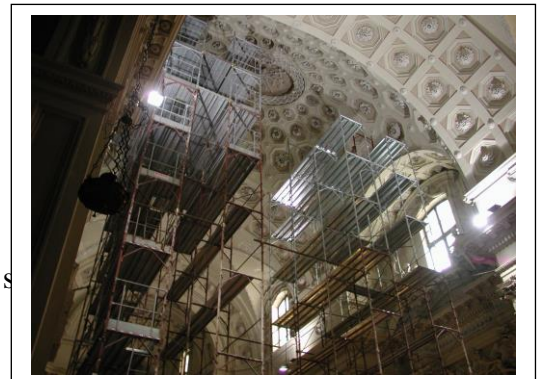

CURRICULM TECNICO PROFESSIONALE
Studio Conti Tiziano
Via Salvolini 15 - Faenza

Proprietà : PARROCCHIA DI San DOMENICO
Committente: DIOCESI DI FAENZA E MODIGLIANA
Progettista incaricato: arch. Tiziano Conti, ing. A. Pezzi, ing. M. Peroni

CHIESA Di S. DOMENICO
RIPRISTINO LESIONI STRUTTURALI

Faenza, Piazza San Domenico - Faenza

Prestazioni: Istanza Contributo Ord. Min. 3124/2001 Eventi sismici aprile – giugno 2000
– 2^ fase anno 2004

DIREZIONE ARTISTICA

Anni –2004-2005-2006-2007

Importo lavori €. 422.461,74

Lavori ultimati



CURRICULM TECNICO PROFESSIONALE
Studio Conti Tiziano
Via Salvolini 15 - Faenza

Proprietà : AZIENDA AGRICOLA LIVERZANO – RONTANA DI
BRISIGHELLA

Committente: Sig. MONTANARI MARCO LUIGI

Progettista incaricato: arch. Tiziano Conti

**RESTAURO DEL COMPLESSO EDILIZIO MONUMENTALE DEL LIVERZANO
PRESSO RONTANA DI BRISIGHELLA**

per la realizzazione di una nuova struttura Agrituristica “Villa Liverzano” – Brisighella
Brisighella, Via Rontana 47

Prestazioni: Rilievo plano-altimetrico e critico descrittivo
Istanza Contributo Piano di Sviluppo Rurale
Rilievo Planialtimetrico
PROGETTO PRELIMINARE
Progetto definitivo ed esecutivo
direzione dei lavori e contabilità

Anni –2003 – 2004 – 2005-2006-2007-2008

Importo lavori €. 1.600.000,00

Lavori ultimati e collaudati



CURRICULM TECNICO PROFESSIONALE
Studio Conti Tiziano
Via Salvolini 15 - Faenza



Viste esterni ed interni di Villa Liverzano



CURRRICULM TECNICO PROFESSIONALE
Studio Conti Tiziano
Via Salvolini 15 - Faenza

Committente: CONTINI MARA

Progettista incaricato: arch. Sandra Galegati

**Progetto di Restauro e risanamento conservativo e DL. del
PALAZZO STOPPA di Lugo.**

Lugo, via Matteotti

Prestazioni: Progetto di massima, progetto esecutivo, Direzione Lavori e
contabilizzazione

Anni 2004 -2008

Proprietà: ImmGest, Spallone e altri

- Progettista incaricato: arch. Tiziano Conti

**Progetto di Restauro e Riquilificazione e Direzione Lavori del
COMPLESSO ARCHITETTONICO PALAZZO AZZALI**

(edificio sottoposto alla tutela dell'ex Legge 1089/39 D.Lgs. 490/99)

Faenza, Via XX Settembre 25

Complesso residenziale privato e direzionale

Prestazioni: Progetto di massima, progetto esecutivo, Direzione Lavori e
contabilizzazione

Importo lavori preventivato _€. 450.000.000

Anno 2007-2009

CURRICULM TECNICO PROFESSIONALE
Studio Conti Tiziano
Via Salvolini 15 - Faenza

Proprietà: Condominio Palazzo Azzali Cerchiari

Progettista incaricato: arch. Tiziano Conti

**Progetto di Restauro e Riqualificazione e Direzione Lavori del
COMPLESSO ARCHITETTONICO PALAZZO AZZALI**

(edificio sottoposto alla tutela dell'ex Legge 1089/39 D.Lgs. 490/99)

Faenza, Via XX Settembre 25

Complesso residenziale privato e direzionale

Prestazioni: Progetto di massima, progetto esecutivo, Direzione Lavori e
contabilizzazione dei lavori di restauro delle parti comuni

Importo lavori _€. 279.000.000

Anno 2015-2016



CURRICULM TECNICO PROFESSIONALE
Studio Conti Tiziano
Via Salvolini 15 - Faenza

Proprietà: MONASTERO DELLE CLARISSE - IMOLA

- Progettista incaricato: Arch. Tiziano Conti

Progetto, Coordinamento della sicurezza e Direzione Lavori dei Restauro e Ripristino delle coperture del Complesso monumentale e della Chiesa di Santo Stefano delle Clarisse

Via Cavour n. 2/h - IMOLA

(edificio sottoposto alla tutela dell'ex Legge 1089/39 D.Lgs. 42/04)

Imola, Via Cavour n. 2

Prestazioni: Progetto di massima, progetto esecutivo, Direzione Lavori e contabilizzazione e sicurezza

Importo lavori € 850.000,00

Anno 2009

Proprietà: COMUNE DI RAVENNA

Committente: START ROMAGNA SPA

Studio Conti Galegati Architetti Associati

Proposta progettuale delle opere di mitigazione e valorizzazione del "Blocco funzionale di Via D'Azelio" da trasformare in "*Fermata attrezzata con pensilina, attesa e punto informazioni turistiche e sulla mobilità urbana*", nell'ambito delle opere di riqualificazione urbanistica di Piazza Kennedy Ravenna

Ravenna Piazza Kenndy – Palazzo Rasponi

Prestazioni: Progetto di massima, e stima dei lavori

Importo lavori _€ 128.000

Anno 2019



CURRICULM TECNICO PROFESSIONALE
Studio Conti Tiziano
Via Salvolini 15 - Faenza

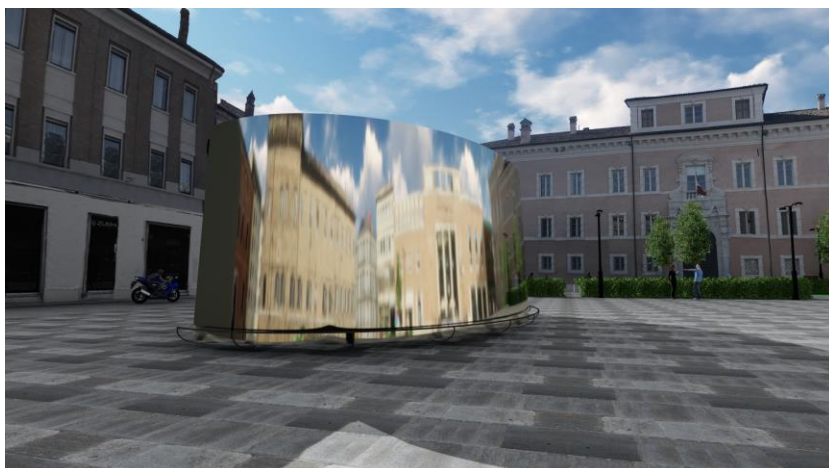

Proprietà: FONDAZIONE DI CULTO SANTA CATERINA IMOLA
Progettista incaricato: Studio Conti e Galegati Architetti Associati - Faenza
**Progetto definitivo ed esecutivo per la realizzazione PER LA REALIZZAZIONE DI
“COMUNITA’” RESIDENZIALE E SEMIRESIDENZIALE EDUCATIVA PER
RAGAZZI IN AFFIDAMENTO FAMILIARE “CASA PAMBERA”
COMPLESSO SANTA CATERINA - Via Cavour 2/E Imola (Bo)**
(edificio sottoposto alla tutela dell'ex Legge 1089/39 D.Lgs. 42/04)
Imola, Via Cavour n. 2/e
Prestazioni: Progetto di massima, progetto esecutivo – Direzione Lavori - sicurezza
Importo lavori €. 280.000,00
Anno 2018

INCARICHI DI NUOVA COSTRUZIONE PER LA COMMITTENZA PRIVATA

Committente: D.M.T. IMMOBILIARE s.r.l. Imola (Bo)

Progettista incaricato: arch. Tiziano Conti Arch. arch. S. Galegati M. Giberti

**Progetto esecutivo e direzione dei lavori per la realizzazione di un albergo
EUROHOTEL in IMOLA Via U. La Malfa**

di n. 59 camere più Bar, Salette e servizi

Imola: Via Ugo La Malfa – Via Lasie

Prestazioni: Progetto esecutivo architettonico e arredamenti, Direzione Lavori e contabilizzazione

Anni –2002-2003

Importo lavori €. 1.800.000,00

Lavori ultimati e collaudati

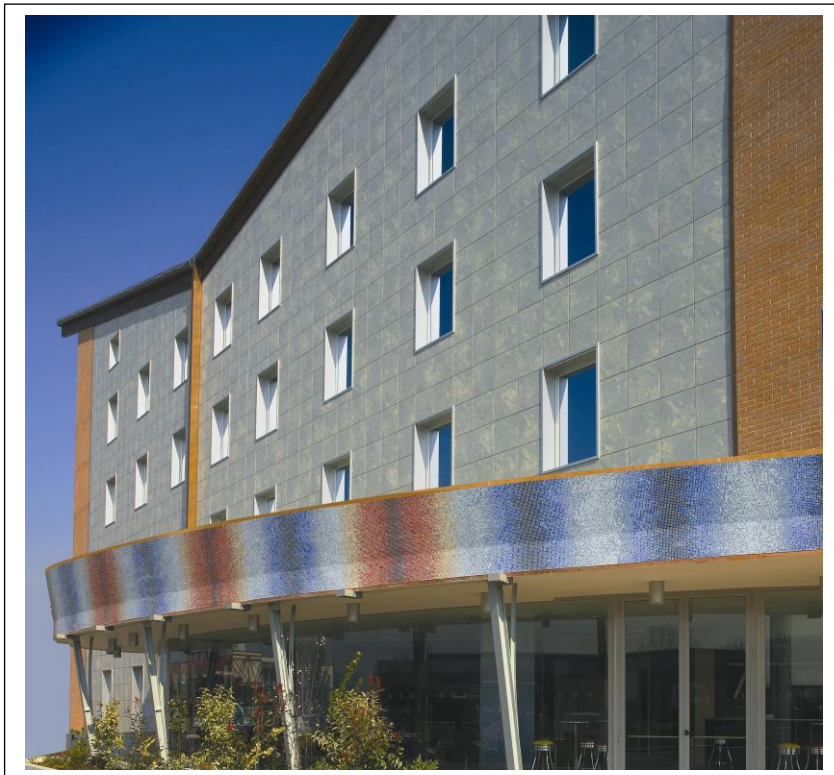

CURRICULM TECNICO PROFESSIONALE
Studio Conti Tiziano
Via Salvolini 15 - Faenza

Progettista incaricato: arch. Tiziano Conti

Progetto per la realizzazione di una PISCINA di USO COLLETTIVO a servizio del
COMPLESSO RICETTIVO PER SCOPI AGRITURISTICI “IL VARNELLO”
(edificio sottoposto alla tutela della Legge 1497/39)

Brisighella, Via Rontana

Complesso ricettivo privato

Prestazioni: Progetto di massima, progetto esecutivo, Direzione Lavori e
contabilizzazione

Lavori ultimati e collaudati

Committente: CONDOMINIO CENTRALE Milano Marittima – Cervia (Ra)

Progettista incaricato: arch. Tiziano Conti

Co –progettisti: Arch. Stefania Baruzzi

**Progetto esecutivo e direzione dei lavori per la sistemazione delle aree pertinenziali del
“Condominio Centrale” di Milano Marittima nell’area compresa tra Viale Gramsci e
Viale Bologna**

LA VIA DELLE DUNE DORATE

Cervia – Milano Marittima – (Ra)

Prestazioni: Progetto esecutivo architettonico e impiantistico, Direzione Lavori, sicurezza
e contabilizzazione

Anni –2003 2004 2005

Importo lavori €. 450.000,00

Lavori ultimati e collaudati



Proprietà: FAENZA SPURGHI s.r.l.

- Progettista incaricato: arch. Tiziano Conti

**Progetto e Direzione Lavori per la realizzazione di un capannone artigianale –
commerciale a servizio di Faenza Spurghi s.r.l. nella zona Artigianale Convertite di
Faenza**

CURRICULM TECNICO PROFESSIONALE
Studio Conti Tiziano
Via Salvolini 15 - Faenza

Faenza, Via Convertite
Complesso artigianale privato
Prestazioni: Progetto di massima, progetto esecutivo, Direzione Lavori e contabilizzazione
Importo lavori preventivato €. 750.000,00
Anno 2007- 2008
Lavori ultimati e collaudati

Proprietà: CAVALLINA 2000 s.r.l.
- Progettista incaricato: arch. Tiziano Conti
Progetto e Direzione Lavori per la realizzazione di un complesso residenziale di 11 villette indipendenti nella zona Cimitero Monte di Brisighella

Brisighella, Via Masironi – via Zaccagnini
Complesso residenziale privato
Prestazioni: Progetto di massima, progetto esecutivo, Direzione Lavori e contabilizzazione
Importo lavori preventivato €. 2.150.000,00
Anno 2007-
Lavori ultimati



CURRICULM TECNICO PROFESSIONALE
Studio Conti Tiziano
Via Salvolini 15 - Faenza

Proprietà: MAREA s.r.l. - Ravenna
Progettista: Studio Conti e Galegati Architetti Associati
Progetto definitivo di un complesso residenziale, direzionale e commerciale di oltre 4000 mq. da realizzarsi a Faenza, Via Galvani
Faenza, Via Galvani angolo Via Boaria
Complesso Direzionale, commerciale e residenziale privato
Prestazioni: Progetto di massima, progetto definitivo
Importo lavori preventivato €. 5.800.000,00
Anno 2008 – lavori non eseguiti

Proprietà: PARCO DEI MULINI s.r.l. - Lugo
Progettisti: Studio Conti Galegati
Progetto per la realizzazione di 6 palazzine residenziali (68 alloggi) ecosostenibili
Lugo, via Villa via Galilei
Complesso residenziale
Prestazioni: Progetto definitivo, direzione lavori
Importo lavori preventivato €. 9.000.000,00
Anni 2009-2014 – intervento realizzato



CURRRICULM TECNICO PROFESSIONALE
Studio Conti Tiziano
Via Salvolini 15 - Faenza



CURRICULM TECNICO PROFESSIONALE
Studio Conti Tiziano
Via Salvolini 15 - Faenza

Proprietà: MINIPAN s.r.l. – MASSA LOMBARDA
Progettisti: Studio Conti Galeati
Progetto realizzazione di CAPANNONE INDUSTRIALE E UFFICI
Massa Lombarda, via Castelletto
Prestazioni: Progetto definitivo- esecutivo, direzione lavori
Importo lavori preventivato €. 6.000.000,00
Anni 2016-2019 – intervento in corso di realizzazione



CURRICULM TECNICO PROFESSIONALE
Studio Conti Tiziano
Via Salvolini 15 - Faenza

Proprietà: MALPEZZI DOMENICO

Progettisti: Studio Conti Galegati

Lavori di restauro ed ampliamento per scopi residenziali del complesso edilizio adiacente al Molinone (Ex opificio Malpezzi), posto in Brisighella, Via Prov. Limisano Monticino - Viale Pascoli

Complesso residenziale

Prestazioni: Progetto definitivo

Importo lavori preventivato €. 900.000,00

Anni 2016- in fase di redazione del progetto esecutivo



Render progetto

CURRICULM TECNICO PROFESSIONALE
Studio Conti Tiziano
Via Salvolini 15 - Faenza

Proprietà: AURORA s.r.l. Faenza
 Progettisti: Studio Conti Galegati Architetti Associati
 Progetto di lottizzazione di un'area residenziale di circa 16.000 mq per circa 19800 mc
 Complesso residenziale
 Prestazioni: Progetto definitivo – Progetto esecutivo e Direzione dei lavori
 Importo lavori preventivato €. 450.000,00
 Anni 2019 - in fase di redazione del progetto esecutivo

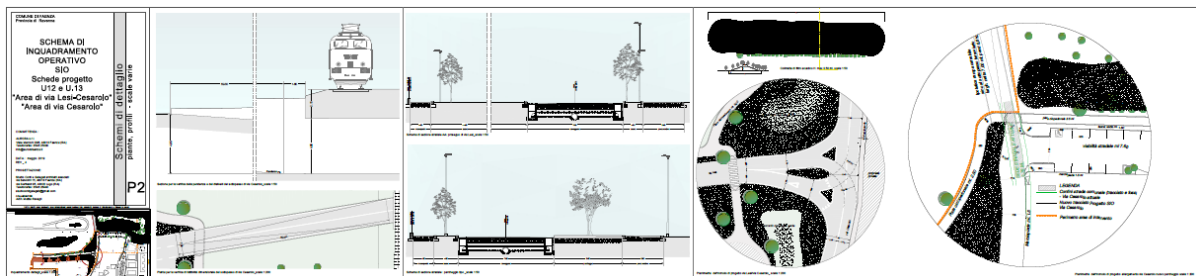
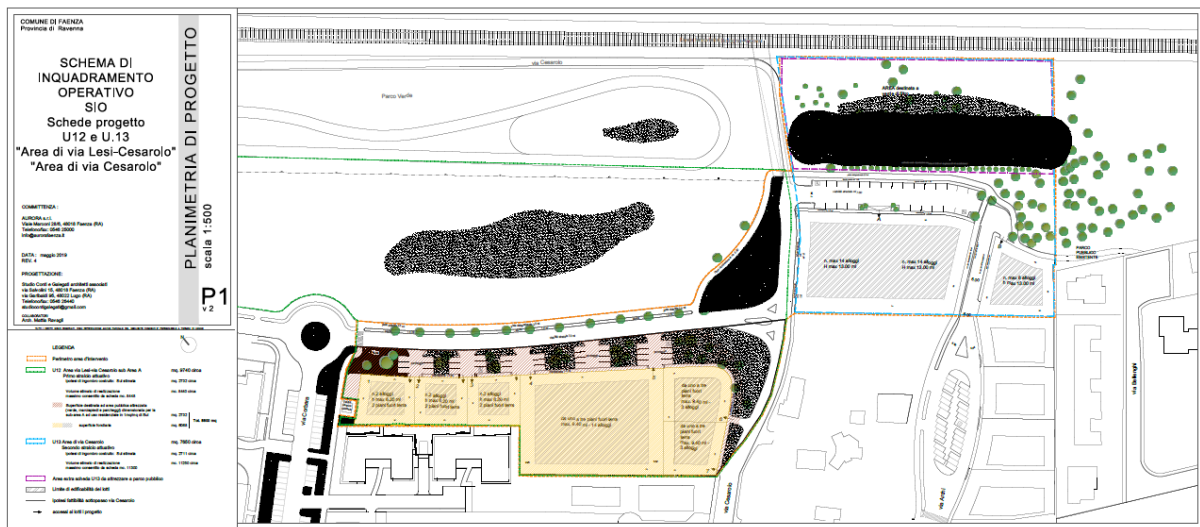

CURRICULM TECNICO PROFESSIONALE
Studio Conti Tiziano
Via Salvolini 15 - Faenza

Proprietà: AURORA s.r.l. Faenza
Progettisti: Studio Conti Galegati Architetti Associati
Progetto per la realizzazione di un complesso residenziale di 15 villette aschiera
Faenza Via Lesi
Prestazioni: Progetto definitivo – Progetto esecutivo e Direzione dei lavori
Anni 2021 - in fase di redazione del progetto esecutivo



**INCARICHI PUBBLICI e PRIVATI PER LO STUDIO E LA
REDAZIONE DI STRUMENTI DI PIANIFICAZIONE
DAL 1994 AL 2008**

<p style="text-align: center;">Piano Particolareggiato Esecutivo Centro Storico di BAGNACAVALLO Co-titolari architetti Conti e Galegati</p>	<p style="text-align: center;">COMUNE DI Bagnacavallo (RA)</p>		<p style="text-align: center;">STRUMENTO URBANISTICO APPROVATO DAGLI ORGANI COMPETENTI ATTUALEMETE VIGENTE</p>
<p style="text-align: center;">Piano Particolareggiato Esecutivo Centro Storico di Castellina Co-titolari architetti Conti e Savini</p>	<p style="text-align: center;">COMUNE DI BRISIGHELLA (RA)</p>	<p style="text-align: center;">STUDIO DI FATTIBILITA' PRELIMINARE Regolarmente approvato dalla Regione</p>	<p style="text-align: center;">STRUMENTO URBANISTICO APPROVATO DAGLI ORGANI COMPETENTI ATTUALEMETE VIGENTE</p>
<p style="text-align: center;">Piano Particolareggiato Esecutivo Centro Storico di BRISIGHELLA</p>	<p style="text-align: center;">COMUNE DI BRISIGHELLA (RA)</p>	<p style="text-align: center;">STUDIO DI FATTIBILITA' PRELIMINARE Regolarmente approvato dalla Regione</p>	<p style="text-align: center;">STRUMENTO URBANISTICO APPROVATO DAGLI ORGANI COMPETENTI ATTUALEMETE VIGENTE</p>
<p style="text-align: center;">Piano Particolareggiato Esecutivo Centro Storico di Solarolo Co-titolari architetti Conti e Savini</p>	<p style="text-align: center;">COMUNE DI SOLAROLO (RA)</p>	<p style="text-align: center;">STUDIO DI FATTIBILITA' PRELIMINARE Regolarmente approvato dalla Regione</p>	<p style="text-align: center;">STRUMENTO URBANISTICO APPROVATO DAGLI ORGANI COMPETENTI ATTUALEMETE VIGENTE</p>

CURRICULUM TECNICO PROFESSIONALE
Studio Conti Tiziano
Via Salvolini 15 - Faenza

<p style="text-align: center;">Piano Particolareggiato Esecutivo Centro Storico di Borgo Rivola</p> <p>Co-titolari architetti Conti, Savini, Galegati</p>	<p>COMUNE DI RIOLO TERME (RA)</p>	<p>STUDIO DI FATTIBILITA' PRELIMINARE Regolarmente approvato dalla Regione</p>	<p>STRUMENTO URBANISTICO APPROVATO DAGLI ORGANI COMPETENTI ATTUALEMETE VIGENTE</p>
	<p>COMUNE DI Casola Valsenio (RA)</p>	<p>STUDIO DI FATTIBILITA' PRELIMINARE Regolarmente approvato dalla Regione</p>	<p>STRUMENTO URBANISTICO APPROVATO DAGLI ORGANI COMPETENTI ATTUALEMETE VIGENTE</p>
<p style="text-align: center;">Piano Particolareggiato Esecutivo Centro Storico di VILLANOVA</p> <p>Co-titolari architetti Conti, Savini, Galegati</p>	<p>COMUNE DI BAGNACAVALLO (RA)</p>	<p>STUDIO DI FATTIBILITA' PRELIMINARE Regolarmente approvato dalla Regione</p>	<p>STRUMENTO URBANISTICO APPROVATO DAGLI ORGANI COMPETENTI ATTUALEMETE VIGENTE</p>
<p style="text-align: center;">Piano Particolareggiato Esecutivo Centro Storico di COTIGNOLA</p> <p>Co-titolari architetti Conti, Savini, Galegati, Donati, Vecchi.</p>	<p>COMUNE DI COTIGNOLA (RA)</p>	<p>STUDIO DI FATTIBILITA' PRELIMINARE Regolarmente approvato dalla Regione PROGETTO DI MASSIMA DELLA PUBBLICA ILLUMINAZIONE</p>	<p>STRUMENTO URBANISTICO APPROVATO DAGLI ORGANI COMPETENTI ATTUALEMETE VIGENTE</p>
<p style="text-align: center;">Piano Particolareggiato Esecutivo del BORGO DEGLI ASINI BRISIGHELLA</p> <p>Co-titolari architetti Conti, Savini, Galegati</p>	<p>COMUNE DI BRISIGHELLA (RA)</p>		<p>STRUMENTO URBANISTICO APPROVATO DAGLI ORGANI COMPETENTI ATTUALEMETE VIGENTE</p>
<p style="text-align: center;">STUDIO DI FATTIBILITA' PER IL RECUPERO DEL Centro Storico di FOGNANO</p> <p>Co-titolari architetti Conti, Galegati</p>	<p>COMUNE DI BRISIGHELLA (RA)</p>	<p>STUDIO DI FATTIBILITA' per la VALORIZZAZIONE DEL CENTRO STORICO DI FOGNANO</p>	<p>IN FASE DI REDAZIONE, RACCOLTA DATI</p>

CURRICULM TECNICO PROFESSIONALE
Studio Conti Tiziano
Via Salvolini 15 - Faenza

<p>VARIANTE GENERALE AL PIANO REGOLATORE GENERALE DEL COMUNE DI CASOLA VALSENIO Co-titolari architetti Conti, Savini, Galegati</p>	<p>COMUNE DI CASOLA VALSENIO (RA)</p>	<p>Lo strumento urbanistico è stato preceduto dalle indagini preliminari al Piano</p>	<p>STRUMENTO URBANISTICO APPROVATO DAGLI ORGANI COMPETENTI ATTUALMENTE VIGENTE</p>
<p>PIANO PARTICOLAREGGIATO DI INIZIATIVA PUBBLICA PER L'URBANIZZAZIONE DELL'AREA DI ESPANSIONE RESIDENZIALE nella Frazione di Borgo Rivola - COMUNE DI RIOLO TERME PROG. INCARICATO: arch. T. CONTI</p>	<p>COMUNE DI RIOLO TERME (RA)</p>	<p>PROGETTO UNITARIO PER LE OPERE DI URBANIZZAZIONE</p>	<p>STRUMENTO URBANISTICO APPROVATO DAGLI ORGANI COMPETENTI ATTUALMENTE VIGENTE</p>
<p>PIANO PARTICOLAREGGIATO DI INIZIATIVA PRIVATA PER L'URBANIZZAZIONE DELL'AREA DI ESPANSIONE RESIDENZIALE nel - COMUNE DI FAENZA PROG. INCARICATO: arch. T. CONTI e arch. Sandra GALEGATI</p>	<p>COMUNE DI FAENZA (RA)</p>	<p>PROGETTO UNITARIO PER LE OPERE DI URBANIZZAZIONE SUB- COMPARTO "C" Via Cesarolo Faenza- Conc. Edilizia n. 55/03 PROGETTO APPROVATO DELLE OPERE DI URBANIZZAZIONE DELLA LOTTIZZAZIONE</p>	<p>STRUMENTO URBANISTICO APPROVATO DAGLI ORGANI COMPETENTI ATTUALMENTE VIGENTE</p>
<p>PIANO PARTICOLAREGGIATO PER L'URBANIZZAZIONE DELL'AREA DI ESPANSIONE ARTIGIANALE nel - COMUNE DI CASALFIUMANESE (BO) PROG. INCARICATO: arch. T. CONTI</p>	<p>COMUNE DI CASALFIUMANESE (BO)</p>	<p>PROGETTO IN CORSO DI APPROVAZIONE DI TUTTE LE OPERE DI URBANIZZAZIONE PRIMARIA DELLA LOTTIZZAZIONE ARTIGIANALE</p>	<p>E' STATA DELIBERATA L'AUTORIZZAZIONE A PRESENTARE IL PIANO PARTICOLAREGGIATO 2004-05</p>

Incarichi pubblici - Urbanistica

<p>LOTTIZZAZIONE DI INIZIATIVA PUBBLICA PER L'URBANIZZAZIONE DELL'AREA DI ESPANSIONE RESIDENZIALE nella Frazione di Borgo Rivola - COMUNE DI RIOLO TERME PROG. INCARICATO: arch. T. CONTI, arch S.GALEGATI</p>	<p>COMUNE DI RIOLO TERME (RA)</p>	<p>SONO STATE PROGETTATE, DIRETTE E COLLAUDATE TUTTE LE OPERE DI URBANIZZAZIONE PRIMARIA DELLA LOTTIZZAZIONE</p>	<p>STRUMENTO URBANISTICO APPROVATO E COLLAUDATO DAGLI ORGANI COMPETENTI</p>
<p>LOTTIZZAZIONE DI INIZIATIVA PRIVATA PER L'URBANIZZAZIONE DELL'AREA DI ESPANSIONE RESIDENZIALE nel - COMUNE DI FAENZA PROPRIETA': BALLARDINI - UTILI PROG. INCARICATO: arch. T. CONTI</p>	<p>COMUNE DI FAENZA (RA)</p>	<p>PROGETTO UNITARIO PER LE OPERE DI URBANIZZAZIONE SUB-COMPARTO "C" Via Cesarolo Faenza-Conc. Edilizia n. 55/03 PROGETTO DEFINITIVO ED ESECUTIVO DIREZIONE LAVORI 410.000,00 €.</p>	<p>OPERE ULTIME E COLLAUDATE</p>
<p>OPERE DI LOTTIZZAZIONE COMUNI AI SUB – COMPARTI A- B –C – Via Cesarolo – Via Testi DORSALE FOGNATURA, BACINO DI LAMINAZIONE E SCARICO A FIUME</p>	<p>COMUNE DI FAENZA (RA)</p>	<p>PROGETTO DEFINITIVO ED ESECUTIVO DIREZIONE LAVORI Importo Lavori 345.000,00€</p>	<p>OPERE ULTIME E COLLAUDATE</p>
<p>RISTRUTTURAZIONE DI VIA DELLA COSTITUZIONE INCARICO COMUNE DI BAGNACAVALLO (SISTEMAZIONE DEI PARCHEGGI E DEL VERDE. PISTA CICLABILE E PUBBLICA ILLUMINAZIONE) Contitolari: Arch. P. Donati – arch. S. Galegati</p>	<p>COMUNE DI BAGNACAVALLO (RA)</p>	<p>PROGETTO DEFINITIVO ED ESECUTIVO DIREZIONE LAVORI Importo Lavori 185.000,00€</p>	<p>Opere ultimate</p>
<p>SISTEMAZIONE DEL CENTRO STORICO DI BORGO RIVOLA (Primo stralcio) Pavimentazioni. Illuminazione , arredo urbano) Contitolari: Arch. V. Savini – arch. S. Galegati</p>	<p>COMUNE DI RIOLO TERME (RA)</p>	<p>PROGETTO DEFINITIVO ED ESECUTIVO E DIREZIONE LAVORI</p>	<p>OPERE COLLAUDATE ED ULTIME</p>

<p style="text-align: center;">LOTTIZZAZIONE DI INIZIATIVA PRIVATA PER L'URBANIZZAZIONE DELL'AREA DI ESPANSIONE RESIDENZIALE nel - COMUNE DI BRISIGHELLA PROPRIETA': CASADIO – SOC. CAVALLINA 2000 PROG. INCARICATO: arch. T. CONTI</p>	<p style="text-align: center;">COMUNE DI BRISIGHELLA (RA)</p>	<p style="text-align: center;">PROGETTO UNITARIO PER LE OPERE DI URBANIZZAZIONE "SCHEDA 22 – CIMITERO " PROGETTO DEFINITIVO ED ESECUTIVO DIREZIONE DEI LAVORI E CONTABILITA'</p>	<p style="text-align: center;">IN FASE DI ULTIMAZIONE</p>
<p style="text-align: center;">LOTTIZZAZIONE DI INIZIATIVA PRIVATA PER L'URBANIZZAZIONE DELL'AREA IL MOLINONE nel - COMUNE DI BRISIGHELLA PROPRIETA': FERRERO COSTRUZIONI s.r.l. - Milano PROG. INCARICATO: Studio Conti e Galegati Architetti Associati</p>	<p style="text-align: center;">COMUNE DI BRISIGHELLA (RA)</p>	<p style="text-align: center;">SCHEMA DI INQUADRAMENTO OPERATIVO - PROGETTO UNITARIO DI INTERVENTO per circa 50 nuovi alloggi</p>	<p style="text-align: center;">SIO Approvato Progetto in fase di redazione</p>

Pubblicazioni

- AA.VV., *Rischio sismico e pianificazione nei centri storici* – Istituto Nazionale di Urbanistica – Alinea Firenze 1994
- T. Conti: *“Edilizia Rurale Rivisitata”*: (articolo su un restauro eseguito a Faenza), sta in POLIS – Idee e cultura nelle città – n. 2, anno 8, Milano 1996
- AA.VV., *Vulnerabilità e trasformazione dello spazio urbano* – Istituto Nazionale di Urbanistica – Alinea Firenze 1999
- Tiziano Conti e Giuseppe Sangiorgi, *La casa contadina nel territorio casolano* – Regione Emilia Romagna – ECAP – Ravenna 2000
- T. Conti: *“Progetto di Valorizzazione della collina ”La strada dell’olio”*, sta in BOLLETTINO ECONOMICO della CAMERA DI COMMERCIO INDUSTRIA, ARTIGIANATO E AGRICOLTURA DI RAVENNA N. 1 gennaio 2001
- T. Conti e S. Galegati *“Piano di Conservazione e recupero di Bagnacavallo”* sta il PAESAGGIO URBANO di Luglio Agosto 2006 n. 4/2006, Maggioli Editore 2006

CURRRICULM TECNICO PROFESSIONALE
Studio Conti Tiziano
Via Salvolini 15 - Faenza

T. Conti e S. Galegati *“Brisighella, il progetto di recupero di Fognano nella valle del Lamone”* sta in CENTRI STORICI MINORI – Progetti di recupero e restauro del tessuto urbanofra identità culturale e salvaguardia. A cura di F. Maietti
Maggioli Editore 2008-10-04

Tiziano Conti: *Relazioni per corso agriturismo – Emilia Romagna 2019 -2021*