

DATI ANAGRAFICI

Nome Giuseppe Guido Cacciari

Studio Via Belfiore 1 - Bologna - fax 051 3764126 -
guido.cacciari2@gmail.com



STUDI ED ABILITAZIONI

Laureato in Ingegneria il 15/03/1991, indirizzo Costruttivo, 96/100
Iscritto all'Albo Ingegneri di Bologna dal 01/03/1991 al n. 4622 sez. A

ALTRI CORSI

PROGETTAZIONE E FATTIBILITÀ: Pressione Acustica e Misure Acustiche (1995) - Strutture saldate in acciaio (1996) – Analisi qualità di progetto FMEA (1997) - Analisi degli Investimenti (1998) - Progettazione acustica (2001).

DIREZIONE AZIENDALE: Qualità ISO 9001 (1996) - High Involvement Leadership (coordinamento gruppi di lavoro 1997) - Analisi del Valore e Controllo di Gestione (1998), TC/TP (target cost/target profit).

SICUREZZA: Direttiva Macchine e Marchi CE (1997), Coordinamento Sicurezza (2002, 2012, 2018).

ATTIVITÀ PROFESSIONALE SVOLTA

PROGETTAZIONE e DIREZIONE LAVORI STRUTTURE ED IMPIANTI

- 2003÷2018 Progetto e realizzazione di strutture in ambito civile ed industriale, come libero professionista e capo progetto a contratto. Incarichi da Pizzarotti spa, STP sas, TAV spa, Caffè' vero, Caffitaly, ed altri.
- 2002 Ampliamento dello stabilimento corpi farfallati di Magneti Marelli Power Train in USA (Sanford, North Carolina), per STP sas.
- 2000 e 2001 Direttore di stabilimento di prefabbricati in c.a. presso Truzzi SPA (160 operai).
- 1998÷99 Capoprogetto presso STP sas – progetto e costruzione di stabilimenti produttivi in Europa dell'Est (Polonia) ed in Cina (Xingchuangyi) per il gruppo Merloni.
- 1996÷97 Capo ufficio tecnico presso GED SPA di Cesena (strutture metalliche)
- 1991÷96 Progettista, capoprogetto ed infine capo commessa presso FRAME SPA (strutture metalliche marine e sottomarine – piattaforme oil off-shore).

SPECIALITÀ

Gestione cantieri in tutti i settori delle costruzioni edili e civili, anche in ambito marino, con esperienze specifiche in Est Europa e USA.

Inglese fluente (utilizzato quotidianamente - moglie statunitense), formazione specifica ed esperienza in gestione team di lavoro.

Esperienza notevole in progettazione e coordinamento progetto di strutture (in acciaio, ca e cap, muratura), fondazioni ed impianti, specialmente oleodinamici.

FOTO DI PROGETTI REALIZZATI

STABILIMENTI CAFFÈ VERO A VICENZA



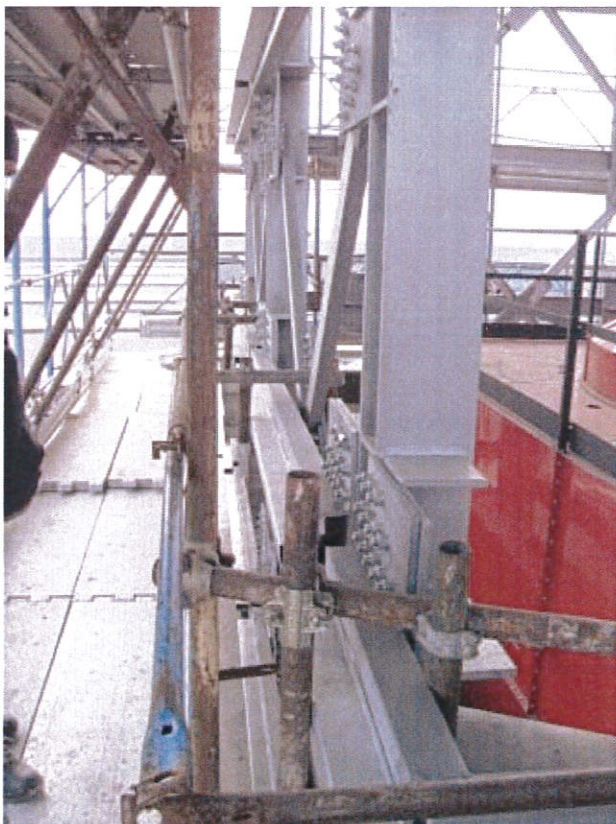
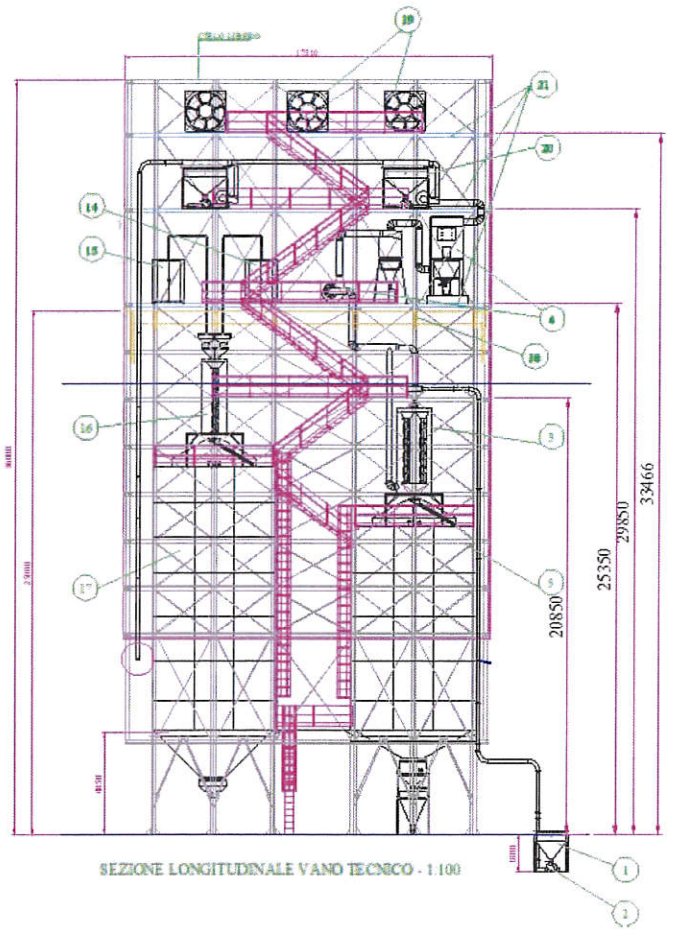

LODZ- POLONIA - CANTIERE MERLONI (INDESIT)

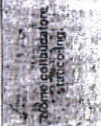

CAVALCAFERROVIA TAV – AREA PARMA – 2005
TAV LOTTO 22

Assegnatario	DL	Lotto	Ente proprietario_gestore	Cod_ITA	Cod_DPE	Da Pa.		Coll. Parziale	Coll. Parziale Tecnico	Collaudo finale parziale	Collaudo statico	Importi indicativi per collaudo statico (Euro)	Normativo Collaudatore a cura di.	
Pizzarotti	4	22	Comune di Fontanelletto	IV34		88799	Cavalcavia strada com. Bellena tipo V		X		X	3.376.141,56	TAV	CACCIARI
Pizzarotti	4	22	Comune di Fontanelletto	IV35		90193	Cavalcavia strada com. di Bianconese tipo VI		X		X	2.257.479,75	TAV	CACCIARI
Pizzarotti	4	22	Provincia di Parma	IV36		93582	Cavalcavia strada prov. di Cremona tipo V		X		X	3.792.989,29	TAV	CACCIARI
Pizzarotti	4	22	Comune di Parma	IV37		95294	Cavalcavia strada com. di Mareto tipo VI		X		X	2.013.591,31	TAV	CACCIARI
Pizzarotti	4	22	Comune di Fontanelletto	IV45		86574	Ripristino cvl Strada del Priorato + pista ciclabile			X	X	314.031,56	TAV	CACCIARI
Pizzarotti	4	22	Comune di Fontanelletto	INQ4		86016	Pista ciclabile casa "Gemella" l = 2,66 L=726m (tombini + ponte su fosso Scannabecco)			X	X	415.818,15	TAV	CACCIARI
Pizzarotti	4	22		SL14		94023	Sottopasso 5 x 4 (ex 5 x 3) fabbricati - PT - Fontanelletto (+ tombini di pertinenza)		X		X	239.229,13	TAV	CACCIARI
Pizzarotti	4	22	TAV	FA24		83771		X			X	470.442,65	TAV	CACCIARI
Pizzarotti	4	22	TAV	FA25		85383	Posto di parallelo doppio - PPD - Fontanelletto	X			X	507.529,82	TAV	CACCIARI





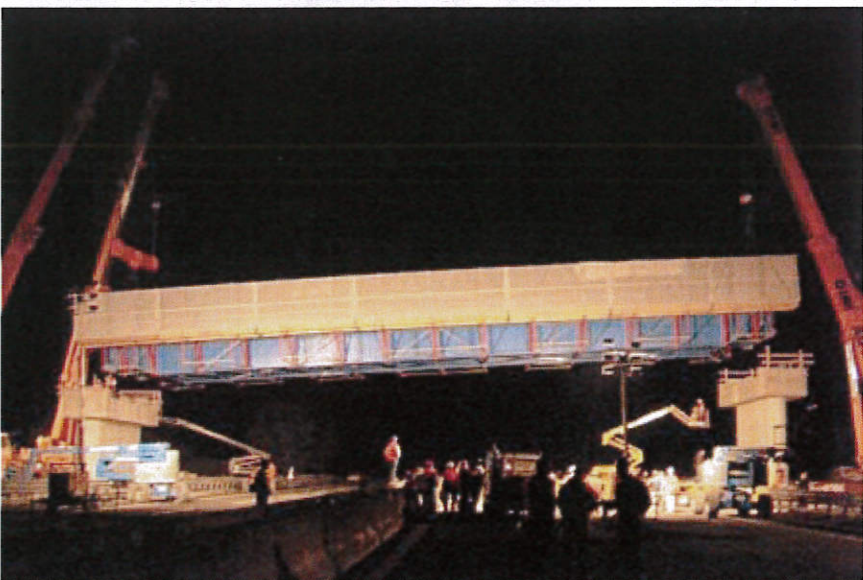



COSTRUZIONI MARINE E SOTTOMARINE (ABERDEEN, NEW CASTLE, STAVANGER)

