

Sandra Galegati
architetto
SANDRA GALEGATI
Architetto

Corso Garibaldi n. 95 - 48022 LUGO (Ra) – Tel/fax 0545.27295

Studiocontigalegati@gmail.com
www.contigalegati.com

CURRICULUM FORMATIVO E PROFESSIONALE

- I) CURRICULUM FORMATIVO
- II) INCARICHI DA AMMINISTRAZIONI PUBBLICHE dal 1988
PROGETTAZIONE E DIREZIONE E LAVORI DI OPERE PUBBLICHE
- III) INCARICHI di RESTAURO E NUOVE COSTRUZIONI DA COMMITTENZA
PRIVATA

Lugo, giugno 2016

L'architetto **SANDRA GALEGATI** si è laureata presso l'Istituto Universitario di Architettura di Venezia in data 16 luglio 1992:

tesi di laurea in restauro urbano, con titolo "Bagnacavallo: la ricomposizione della Cittadella dagli elementi del sito al tipo di intervento" con il risultato di 110/110.

-Esame di Stato per l'abilitazione all'esercizio della professione di Architetto conseguito presso la Facoltà di Architettura di Venezia conseguito nella seconda sessione 1992.

-Dal 24.11.1993 è iscritto all'Albo degli Architetti della Provincia di Ravenna col n. 288

- Corso di disegno computerizzato presso il CFP Villa San Martino 1992-1993.

-Corso di aggiornamento professionale in materia urbanistica, presso Scuola Edili Ravenna 1996.

- Nel 1998 ha partecipato al corso di 120 ore "Formazione per la sicurezza" ed è abilitato a svolgere mansioni di coordinamento previste dal D.Lgs.494/96 e succ. intt.ni e modd.ni.

Dal 2008 fonda insieme all'arch. Tiziano Conti lo studio associato: " STUDIO CONTI GALEGATI ARCHITETTI ASSOCIATI" con sede in Faenza Via Matteotti 8

SI RIPORTANO DI SEGUITO SOLO LE PRESTAZIONI PROFESSIONALI DI PARTICOLARE RILEVANZA
(si omettono gli incarichi e le prestazioni relativi alle nuove costruzioni, case private e/o interventi ritenuti non particolarmente significativi)

Sandra Galegati
architetto

**INCARICHI DA AMMINISTRAZIONI PUBBLICHE dal 1988
PROGETTAZIONE E
DIREZIONE E LAVORI DI OPERE PUBBLICHE**

COMUNE DI BAGNACAVALLO

Progettista incaricato: -arch. Sandra Galegati

Co-titolari: arch. Tiziano Conti - arch. Valerio Savini

Incarico professionale per la predisposizione di uno Studio di Fattibilità relativo alla rifunzionalizzazione degli edifici ecclesiali e comunali

Progetto di massima per il restauro dei fabbricati ad uso collettivo del Comune (Canoniche, e scuole e fabbricati pubblici)

BAGNACAVALLO Anno 1999 -2000

COMUNE DI RIOLO TERME

Progettista incaricato: arch. Sandra Galegati

Co-titolare: arch. Tiziano Conti - arch. Valerio Savini

Incarico professionale per la predisposizione del progetto esecutivo direzione lavori e contabilizzazione dei lavori per la SISTEMAZIONE DELLA PIAZZETTA CENTRALE DI BORGO RIVOLA

(importo lavori £.100.000.000)

Prestazioni: Progetto di massima, progetto esecutivo, Direzione e contabilizzazione dei lavori (opera ultimata e collaudata)

anni: 1995

COMUNE DI BRISIGHELLA

Progettisti incaricati: arch. Tiziano Conti arch. Sandra Galegati

Rilievo planoaltimetrico e critico descrittivo Progetto preliminare del

COMPLESSO ARCHITETTONICO MONUMENTALE della ROCCA VENEZIANA E

MANFREDIANA

(edificio sottoposto alla tutela del D.Lgs. 490/99)

Assistenza tecnica prestata per l'assegnazione del contributo a fondo perduto di €. 261.843,65 sulla LR 6/89

Brisighella, Progetto preliminare di Restauro della Rocca (Importo lavori £. 1.208.115.000)

Progetto approvato nel 2001

COMUNE DI BRISIGHELLA

Progettisti incaricati: arch. Tiziano Conti arch. Sandra Galegati

Progetto Definitivo ed Esecutivo dell'intero

COMPLESSO ARCHITETTONICO MONUMENTALE della ROCCA VENEZIANA E

MANFREDIANA

(edificio sottoposto alla tutela del D.Lgs. 490/99)

Brisighella, Progetto definitivo ed esecutivo approvato

(Importo lavori €. 623.939,23)

Progetto approvato nel 2002

Sandra Galegati
architetto

COMUNE DI BAGNACAVALLO

Progettisti incaricati: arch. Sandra Galegati

Co-titolare: arch. Tiziano Conti - arch. Valerio Savini

Progetto di massima per la rifunzionalizzazione delle ex scuole e realizzazione piazze e centri nelle frazioni di Traversara, Masiera, Villa Prati, Glorie.

BAGNACAVALLO Anno 2001 - 2003

COMUNE DI BRISIGHELLA

Progettisti incaricati: arch. Tiziano Conti arch. Sandra Galegati

Progetto Esecutivo Direzione e contabilizzazione dei lavori del 1° e del 2° STRALCIO FUNZIONALE COMPLESSO ARCHITETTONICO MONUMENTALE della ROCCA VENEZIANA E MANFREDIANA

(edificio sottoposto alla tutela del D.Lgs. 490/99)

Brisighella, Progetto esecutivo 1° Stralcio e 2° stralcio approvato
(Importo lavori €. 551.105,39)

Lavori ultimati e collaudati

COMUNE DI BAGNACAVALLO

Progettisti incaricati: arch. Sandra Galegati

Co-titolare: arch. Tiziano Conti - arch. Patrizia Donati

Progetto di ristrutturazione di Via Della Costituzione.

BAGNACAVALLO Anno 2003 - 2004

Progetto esecutivo approvato
(Importo lavori €. 162.000,00)

Lavori ultimati e collaudati

COMUNE DI SOLAROLO

Progettista incaricato: arch. Sandra Galegati

co-titolare: arch. Savini Valerio e arch. Laura Vecchi

Progetto Preliminare PER LA RIQUALIFICAZIONE DELLE AREE CENTRALI DEL CENTRO STORICO DI SOLAROLO

Brisighella, Progetto preliminare, definitivo esecutivo 1° Stralcio
Progetto approvato

COMUNE DI SOLAROLO

Progettista incaricato: arch. Sandra Galegati

co-titolare: arch. Savini Valerio e arch. Laura Vecchi

Progetto Definitivo ed Esecutivo Direzione e contabilizzazione dei lavori del 1° STRALCIO
FUNZIONALE PER LA RIQUALIFICAZIONE DELLE AREE CENTRALI DEL CENTRO STORICO DI SOLAROLO

Progetto preliminare, definitivo esecutivo 1° Stralcio
(Importo lavori €. 313.661,00)

(opera ultimata e collaudata)

COMUNE DI BRISIGHELLA

Sandra Galegati
architetto

Progettisti incaricati: arch. Tiziano Conti arch. Sandra Galegati

**Progetto Definitivo ed Esecutivo e Direzione dei lavori di completamento (3° e 4° stralcio) del
COMPLESSO ARCHITETTONICO MONUMENTALE della ROCCA VENEZIANA E
MANFREDIANA**

(edificio sottoposto alla tutela del D.Lgs. 490/99)

Brisighella 2005-07

Brisighella, Lavori appaltati. Inizio Lavori a settembre 2007

(Importo lavori €. 250.000,00)

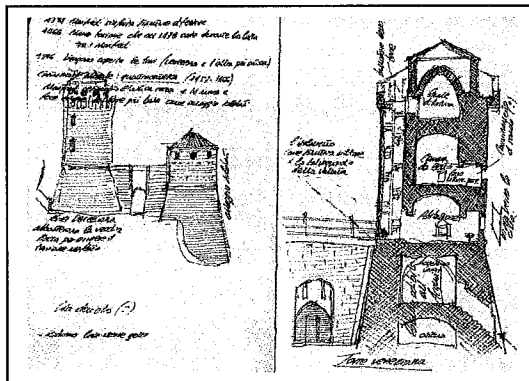
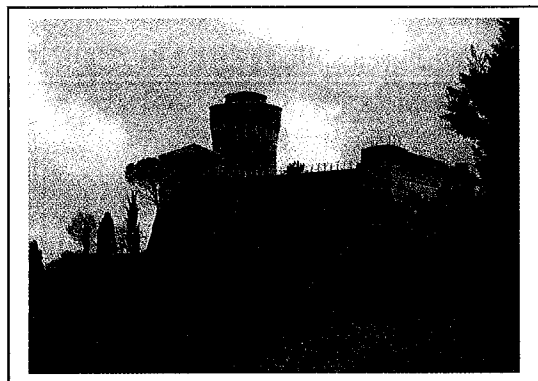

COMUNE DI BRISIGHELLA

Progettisti incaricati: arch. Tiziano Conti arch. Sandra Galegati

**Progetto Definitivo ed Esecutivo dei lavori di riqualificazione di Via Roma (impianti tecnologici
e pubblica illuminazione) nel Centro Storico di Brisighella**

Brisighella 2005-2006

Brisighella, Progetto definitivo ed esecutivo e Direzione dei Lavori

(Importo lavori €. 250.000,00)

Lavori ultimati e collaudati

COMUNE DI BRISIGHELLA

Progettisti incaricati: arch. Tiziano Conti arch. Sandra Galegati

**Progetto Definitivo ed Esecutivo dei lavori di riqualificazione della pubblica illuminazione delle
Piazze Carducci e Marconi nel Centro Storico di Brisighella**

Brisighella 2005

(Importo lavori €. 100.000,00)

Lavori ultimati e collaudati

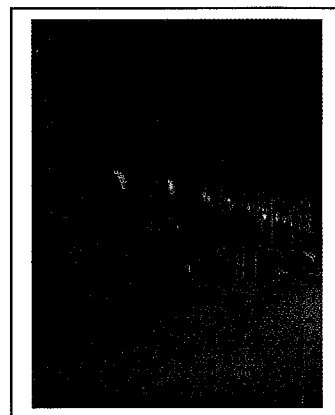

Sandra Galegati
architetto

COMUNE DI BAGNARA

Progettisti incaricati:

arch. Tiziano Conti arch. Sandra Galegati

**Progetto Definitivo ed Esecutivo dei lavori di restauro
della nuova sede della Residenza Municipale**

Bagnara Ra 2005-2007

Progetto definitivo ed esecutivo e Direzione dei Lavori

(Importo lavori € 165.000,00)

Committente: Comune di Bagnara

Lavori ultimati e collaudati



COMUNE DI SOLAROLO

Progettista incaricato: arch. Sandra Galegati

co-titolare: arch. Miano Riccardo

Progetto Definitivo ed Esecutivo

Direzione e contabilizzazione dei

lavori del 2° STRALCIO FUNZIONALE

**PER LA RIQUALIFICAZIONE DELLE
AREE CENTRALI DEL CENTRO STORICO
DI SOLAROLO**

Progetto preliminare, definitivo esecutivo 2° Stralcio

(Importo lavori € 450.000,00)

Committente: Comune di Solarolo

Lavori ultimati e collaudati

anno: 2007

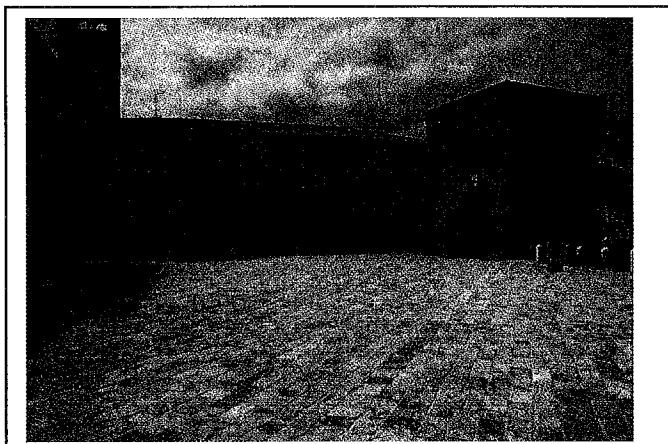

COMUNE DI BRISIGHELLA

Progettista incaricato: Studio Conti e Galegati architetti associati

**Progetto Definitivo ed Esecutivo dei lavori di riqualificazione della antica fornace del gesso di
Brisighella (ex officio industriale) ai piedi della Rocca Veneziana**

Brisighella 2008

Brisighella, Progetto definitivo ed esecutivo in fase di appalto da parte del Comune di Brisighella.

(Importo lavori € 230.000,00)

COMUNE DI LUGO

Progettista incaricato: Sandra Galegati

Progetto di restauro del ponte delle Lavandaie

Lugo 2010-13

Progetto definitivo ed esecutivo e direzione lavori

Lavori ultimati e collaudati

(Importo lavori € 150.000,00)

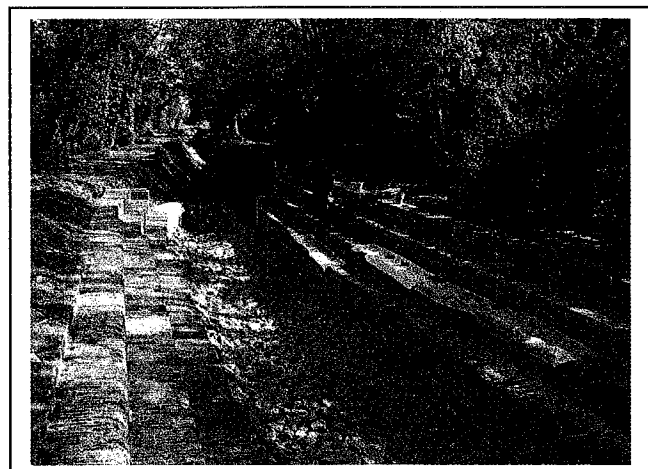

Sandra Galegati
architetto

COMUNE DI LUGO

Committente: FONDAZIONE CASSA DI RISPARMIO E BANCA MONTE LUGO

Progettista incaricato: Sandra Galegati

Progetto di **RESTAURO DELLA EX CHIESA DELLE PERPETUE ADORATRICI DEL SACRO CUORE DI GESU'** per realizzazione di sala polifunzionale e uffici, via Tellarini

Lugo 2010

Progetto definitivo ed esecutivo

COMUNE DI FAENZA

Proprietà: CONSORZIO DI BONIFICA della Romagna Occidentale

- Progettista incaricato: Studio Conti e Galegati architetti associati

Progetto di Restauro e Riqualificazione e Direzione Lavori del COMPLESSO ARCHITETTONICO della Sede degli uffici di Faenza, Via Castellani 26 - Via S. Maria dell'Angelo

(edificio sottoposto alla tutela dell'ex Legge

1089/39 D.Lgs. 42/04)

Faenza, Via Castellani

Complesso direzionale pubblico

Prestazioni: Progetto di massima, progetto esecutivo,

Direzione Lavori e contabilizzazione

Importo lavori stimato €. 800.000,00

Anno 2008-2009

Progetto esecutivo del primo stralcio funzionale

pari ad €. 550.000,00

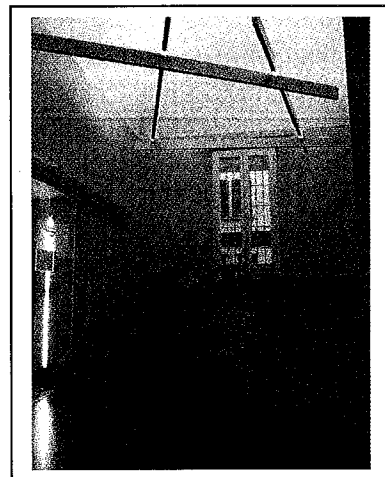

COMUNE DI BRISIGHELLA

Progettista incaricato:

Studio Conti e Galegati architetti associati

Intervento di restauro, recupero e

adeguamento del convento di S.Maria degli Angeli

(Osservanza) per realizzazione della sede del parco

della Vena del Gesso

Brisighella 20014-15

Brisighella, DL e Progetto definitivo ed esecutivo in variante.

(Importo lavori €. 500.000,00)

Lavori ultimati e collaudati

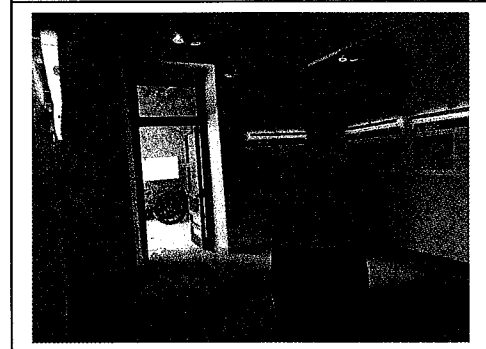

COMUNE DI FAENZA

Proprietà:

CONSORZIO DI BONIFICA della Romagna Occidentale

- Progettista incaricato:

Studio Conti e Galegati architetti associati

Sandra Galegati
architetto

**Progetto di Restauro e Riqualificazione e
Direzione Lavori del
COMPLESSO ARCHITETTONICO della Sede degli uffici
di Faenza, Via Castellani 26 –Via S. Maria dell'Angelo,
coperture, facciate esterne e restauro saletta riunioni**
(edificio sottoposto alla tutela dell'ex Legge 1089/39 D.Lgs. 42/04)
Faenza, Via Castellani
Complesso direzionale pubblico
Prestazioni: Progetto di massima, progetto esecutivo,
Direzione Lavori e contabilizzazione
Importo lavori stimato €. 800.000,00
Anno 2015
secondo stralcio funzionale pari ad €. 400.000,00 in esecuzione



INCARICHI DI RESTAURO DI COMMITTENZA PRIVATA

Committente: PORTA SAN BARTOLOMEO srl
Progettista incaricato: arch. Sandra Galegati
**Progetto di Restauro e risanamento conservativo e DL. del
COMPLESSO DI PORTA SAN BARTOLOMEO di Lugo.**
(edificio sottoposto alla tutela della Legge 1089/39)
Lugo, via Fermini angolo via Lumagni
Prestazioni: Progetto di massima, progetto esecutivo, Direzione Lavori e contabilizzazione
Anni 2001 -2004
Importo lavori £.700.000.000
(lavori ultimati e collaudati)

Committente: PARROCCHIA DI SAN.MICHELE ARC. E S.PIETRO APOSTOLO di
Bagnacavallo
Progettista incaricato: arch. Sandra Galegati
**Progetto di Restauro e risanamento conservativo e DL. dell'esterno del TEMPIO DEI CADUTI
di Bagnacavallo.**
(edificio sottoposto alla tutela della Legge 1089/39)
Bagnacavallo, via Garibaldi
Prestazioni: Progetto di massima, progetto esecutivo, Direzione Lavori e contabilizzazione
Anni 2002 -2003
Importo lavori €.150.000.000

Committente: Fabozzi costruzioni s.r.l. ed altri
Progettista incaricato: arch. Sandra Galegati
**Progetto di Restauro e risanamento conservativo e DL. del
PALAZZO ERCOLANI di Bagnacavallo.**
(edificio sottoposto alla tutela della Legge 1089/39)
Bagnacavallo, via Ramenghi 11
Prestazioni: Progetto di massima, progetto esecutivo, Direzione Lavori e contabilizzazione
Anni 2002 -2004
Importo lavori £.1.500.000.000
(lavori ultimati e collaudati)

Committente: CIMER srl

Sandra Galegati
architetto

Progettista incaricato: arch. Sandra Galegati

**Progetto di Restauro e risanamento conservativo e DL. di
CASA MARANGONI di Lugo.**

(edificio sottoposto alla tutela della Legge 1089/39)

Lugo, via Matteotti

Prestazioni: Progetto di massima, progetto esecutivo, Direzione Lavori e contabilizzazione
Anni 2004 -2006

Importo lavori

(lavori ultimati e collaudati)

Committente: PORTA SAN BARTOLOMEO srl

Progettista incaricato: arch. Sandra Galegati

**Progetto di Restauro e risanamento conservativo e DL. del
PALAZZO ROSSI di Lugo.**

(edificio sottoposto alla tutela della Legge 1089/39)

Lugo, via Garibaldi

Prestazioni: Progetto di massima, progetto esecutivo,
Anni 2005 -

Importo lavori

(lavori iniziati)

Committente: CONTINI MARA

Progettista incaricato: arch. Sandra Galegati

**Progetto di Restauro e risanamento conservativo
e DL. Del PALAZZO STOPPA di Lugo per
realizzazione di studio notarile.**

Lugo, via Matteotti

Prestazioni: Progetto di massima, progetto esecutivo,
Direzione Lavori e contabilizzazione

Anni 2004 -2008

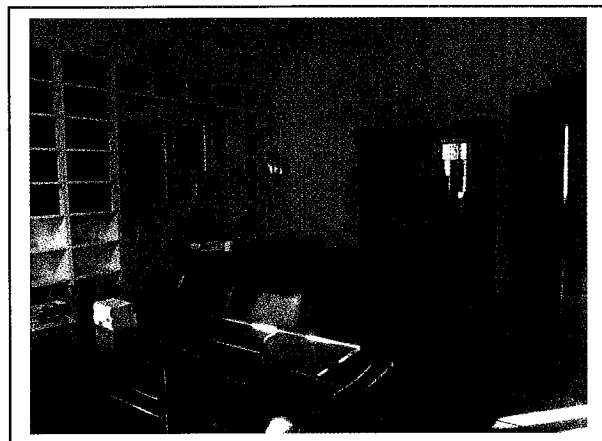

Proprietà: ALCE S.R.L. Milano

- Progettista incaricato: arch. Tiziano Conti arch. Sandra Galegati

**Progetto di Restauro e Riquilificazione e Direzione Lavori del
COMPLESSO ARCHITETTONICO PALAZZO Metelli –
Zucchini di Brisighella**

(edificio sottoposto alla tutela dell'ex Legge 1089/39 D.Lgs. 490/99)

Brisighella, Via Metelli

Complesso residenziale privato

Prestazioni: Progetto di massima, progetto esecutivo,
Direzione Lavori e contabilizzazione

Importo lavori preventivato €. 1.150.000,00

Anno 2007-2014

Lavori in fase di conclusione.

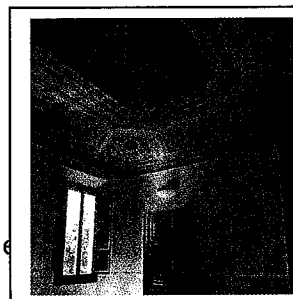
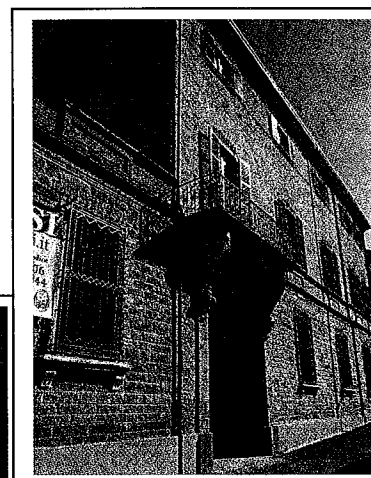

Sandra Galegati
architetto

Proprietà: ISTITUTO ARTIGIANELLI SANTA CATERINA IMOLA

Progettista incaricato: Studio Conti e Galegati Architetti Associati - Faenza

Progetto definitivo ed esecutivo per la realizzazione del Complesso socio assistenziale "Dopo di Noi" presso l'Istituto Santa Caterina Imola- centro diurno residenze socio assistenziali

Via Cavour n. 2/e - IMOLA

(edificio sottoposto alla tutela dell'ex Legge 1089/39 D.Lgs. 42/04)

Imola, Via Cavour n. 2/e

Prestazioni: Progetto di massima, progetto esecutivo primo stralcio.

Importo lavori stimato €. 1.200.000,00

Anno 2009-2014

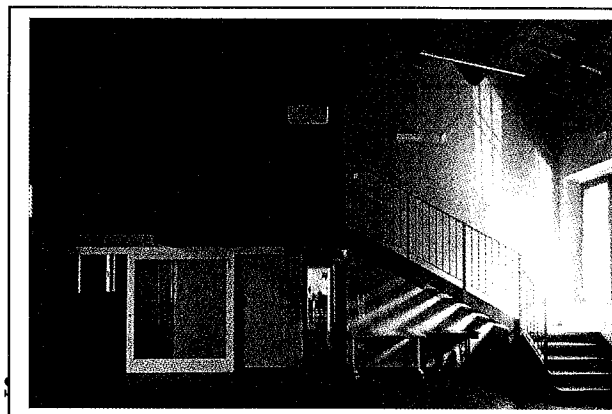
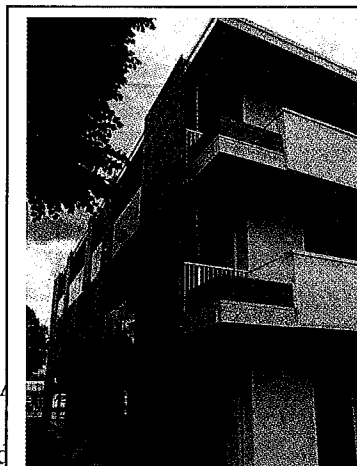
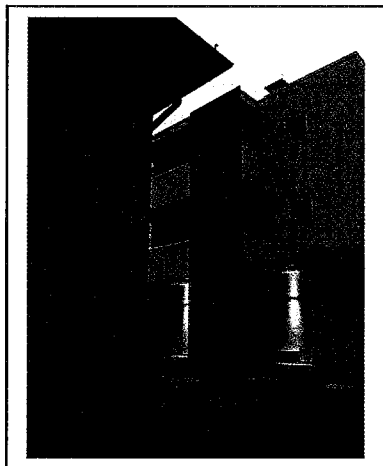

Interventi a seguito del sisma 20-05-2012 e 29-05-2012 al TEMPIO DEI CADUTI di Bagnacavallo.

(edificio sottoposto alla tutela della Legge 1089/39)

Bagnacavallo, via Garibaldi

Prestazioni: Progetto di massima, progetto esecutivo, Direzione Lavori e contabilizzazione

Anni 2013 -2015

Importo lavori €.100.000,00

Committente: dott. MARILENA MONTI

Progettista incaricato: Studio Conti e Galegati Architetti Associati

Progetto per realizzazione di studio professionale in PALAZZO ETTORRI Via Cavour 77 Imola.

(edificio sottoposto alla tutela della Legge 1089/39)

Prestazioni: Progetto di massima, progetto esecutivo, Direzione Lavori e contabilizzazione

Anni 2015

Importo lavori €.150.000,00

Committente: CARITAS DIOCESANA DI IMOLA

Progettista incaricato: STUDIO ASSOCIATO CONTI E GALEGATI

Riqualificazione e restauro di parte degli uffici della sede Caritas di Imola e realizzazione di casa di prima accoglienza residenziale.

(edificio sottoposto alla tutela della Legge 1089/39)

Imola, via IX settembre

Prestazioni: Progetto di massima, progetto esecutivo, Direzione Lavori e contabilizzazione

Anni 2015 -2016

Importo lavori €.200.000,00

Sandra Galegati
architetto

INCARICHI DI NUOVA COSTRUZIONE PER LA COMMITTENZA PRIVATA

Committente: D.M.T. IMMOBILIARE s.r.l. Imola (Bo)
Progettista incaricati:
arch. Tiziano Conti Arch. arch. S. Galegati arch M. Giberti
**Progetto esecutivo e direzione dei lavori per la realizzazione
di un albergo EUROHOTEL in IMOLA Via U. La Malfa**
di n. 59 camere più Bar, Salette e servizi
Imola: Via Ugo La Malfa – Via Lasie
Prestazioni: Progetto esecutivo architettonico e arredamenti,
Direzione Lavori e contabilizzazione
Anni –2002-2003
Importo lavori €. 1.800.000,00
Lavori ultimati e collaudati

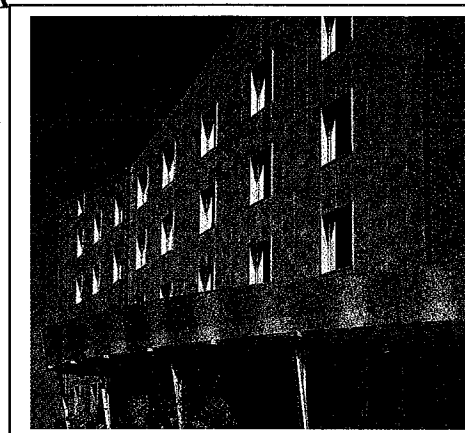

Proprietà: DE GIROLAMO s.r.l.
- Progettista incaricato: arch. Sandra Galegati
**Progetto per la realizzazione di un complesso immobiliare
on 22 alloggi**
Conselice, Via Benati
Prestazioni: Progetto di massima, progetto esecutivo
Importo lavori preventivato €. 1.500.000,00
Anno 2006- 2008

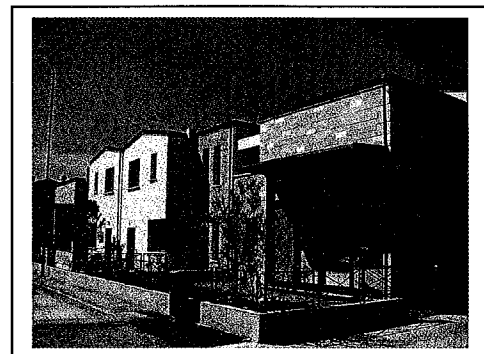

Proprietà: COOP ADRIATICA s.r.l. - Bologna
Progettista: Sandra Arch. Galegati
**Progetto definitivo ed esecutivo di Supermercato coop
a Granarolo di Bologna**
Granarolo dell'Emilia, Via S.Donato
Complesso commerciale
Prestazioni: Progetto di esecutivo, progetto definitivo
Importo lavori preventivato €. 7.000.000,00
Anni 2005-2008 – intervento realizzato

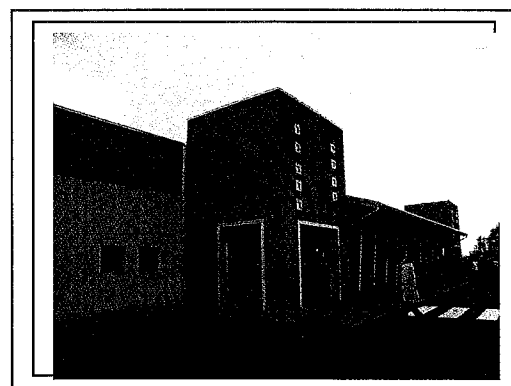

Proprietà: PARCO DEI MULINI s.r.l. - Lugo
Progettisti: Studio Conti Galegati
**Progetto per la realizzazione di 6 palazzine residenziali
(68 alloggi) ecosostenibili**
Lugo, via Villa via Galilei
Complesso residenziale
Prestazioni: Progetto definitivo, direzione lavori
Importo lavori preventivato €. 9.000.000,00
Anni 2009-2014 – intervento realizzato

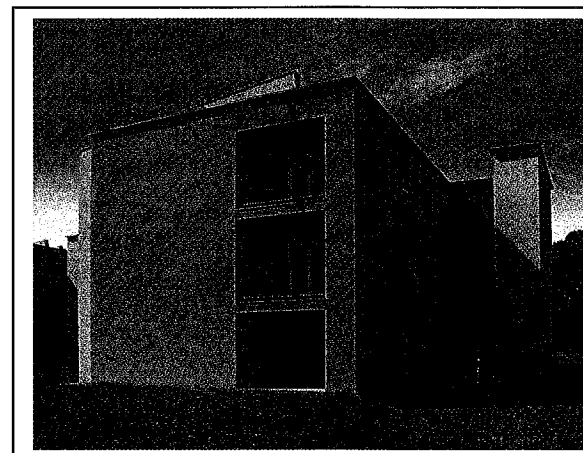

Lugo, 29 giugno 2016

Curriculum formativo e professionale

Tiziano Conti - Architetto

TIZIANO CONTI Architetto

STUDIO di ARCHITETTURA
Via Salvolini n. 15 - 48018 FAENZA (Ra) – Tel/fax 0546.26440
Studiocontigalegati@gmail.com
www.contigalegati.com

CURRICULUM FORMATIVO E PROFESSIONALE

I) CURRICULUM FORMATIVO

II) INCARICHI DA AMMINISTRAZIONI PUBBLICHE dal 1988

PROGETTAZIONE E DIREZIONE E LAVORI DI OPERE PUBBLICHE

III) INCARICHI di RESTAURO E NUOVE COSTRUZIONI DA COMMITTENZA PRIVATA

Faenza, giugno 2016

Parte Prima

L'architetto **TIZIANO CONTI** si è laureato presso l'Istituto Universitario di Architettura di Venezia il 26.03.1982 col punteggio di 110/110 con una tesi di Restauro Urbano ed è regolarmente abilitato all'esercizio della professione di architetto (Esame di Stato sostenuto a Venezia nella I Sessione 1983).

Dal 17.01.1984 è iscritto all'Albo degli Architetti prima dell'Emilia Romagna poi della Provincia di Ravenna col n. 124. Dal 1983 al 1987 ha lavorato a Ravenna in un gruppo di progettazione che si occupa di edilizia pubblica (Restauro della Biblioteca Classense, Centri Direzionali e Tecnici Operativi, Banche, Complessi IACP, ecc.).

Ha partecipato a diversi Concorsi Nazionali ed Internazionali di Architettura, singolarmente e in collaborazione.

Dal 1988 opera nel proprio studio professionale di Faenza, si occupa di progettazione e restauro per Committenza pubblica e privata, e di pianificazione urbana ed ambientale.

Nel 1996 ha partecipato al Corso "Applicazione delle Norme Urbanistiche nella Progettazione Edilizia" n. 159/1996 finanziato dalla Provincia di Ravenna.

Nel 1997 ha partecipato al corso di 120 "Direttiva Cantieri" ed è abilitato a svolgere mansioni di coordinamento previste dal D.Lgs.494/96 e s. i. m.

Dal 2008 è co-titolare dello "STUDIO CONTI E GALEGATI Architetti Associati" con sede in Faenza, Via Salvolini n. 15

SI RIPORTANO DI SEGUITO SOLO LE PRESTAZIONI PROFESSIONALI DI PARTICOLARE RILEVANZA

(si omettono gli incarichi e le prestazioni relativi alle nuove costruzioni, case private e/o interventi ritenuti non particolarmente significativi)

Tiziano Conti - Architetto

INCARICHI DA AMMINISTRAZIONI PUBBLICHE dal 1988

PROGETTAZIONE E DIREZIONE E LAVORI DI OPERE PUBBLICHE

COMUNE DI BRISIGHELLA

Progettisti incaricati: arch. Tiziano Conti arch. Sandra Galegati

Progetto Definitivo ed Esecutivo dell'intero

COMPLESSO ARCHITETTONICO MONUMENTALE della ROCCA VENEZIANA E

MANFREDIANA

(edificio sottoposto alla tutela del D.Lgs. 490/99)

Brisighella, Progetto definitivo ed esecutivo approvato

(Importo lavori €. 623.939,23)

Progetto approvato nel 2002

COMUNE DI BAGNACAVALLO

Progettisti incaricati: arch. Tiziano Conti arch. Sandra Galegati

Co-titolare: arch. Valerio Savini

Progetto di massima per la rifunzionalizzazione delle ex scuole e realizzazione piazze e centri nelle frazioni di Traversara, Masiera, Villa Prati, Glorie.

BAGNACAVALLO Anno 2001 - 2003

COMUNE DI BRISIGHELLA

Progettisti incaricati: arch. Tiziano Conti arch. Sandra Galegati

Progetto Esecutivo Direzione e contabilizzazione dei lavori del 1° e del 2° STRALCIO

FUNZIONALE COMPLESSO ARCHITETTONICO MONUMENTALE della ROCCA

VENEZIANA E MANFREDIANA

(edificio sottoposto alla tutela del D.Lgs. 490/99)

Brisighella, Progetto esecutivo 1° Stralcio e 2° stralcio approvato

(Importo lavori €. 551.105,39) Lavori ultimati e collaudati

COMUNE DI BRISIGHELLA

Progettisti incaricati: arch. Tiziano Conti arch. Sandra Galegati

Progetto Definitivo ed Esecutivo e Direzione dei lavori di completamento (3° e 4° stralcio) del

COMPLESSO ARCHITETTONICO MONUMENTALE della ROCCA VENEZIANA E

MANFREDIANA

(edificio sottoposto alla tutela del D.Lgs. 490/99)

Brisighella 2005-07

Brisighella, Lavori appaltati. Inizio Lavori a settembre 2007

(Importo lavori €. 250.000,00)



Tiziano Conti - Architetto

COMUNE DI BRISIGHELLA

Progettisti incaricati: arch. Tiziano Conti arch. Sandra Galegati

Progetto Definitivo ed Esecutivo dei lavori di riqualificazione di Via Roma (impianti tecnologici e pubblica illuminazione) nel Centro Storico di Brisighella

Brisighella 2005-2006

Brisighella, Progetto definitivo ed esecutivo e Direzione dei Lavori
(Importo lavori €. 250.000,00) Lavori ultimati e collaudati

COMUNE DI BRISIGHELLA

Progettisti incaricati: arch. Tiziano Conti arch. Sandra Galegati

Progetto Definitivo ed Esecutivo dei lavori di riqualificazione della pubblica illuminazione delle Piazze Carducci e Marconi nel Centro Storico di Brisighella

Brisighella 2005

(Importo lavori €. 100.000,00) Lavori ultimati e collaudati

COMUNE DI BAGNARA

Progettisti incaricati: arch. Tiziano Conti arch. Sandra Galegati

Progetto Definitivo ed Esecutivo dei lavori di restauro della nuova sede della Residenza Municipale

Bagnara Ra 2005-2007

Progetto definitivo ed esecutivo e Direzione dei Lavori

(Importo lavori €. 165.000,00) Lavori ultimati e collaudati

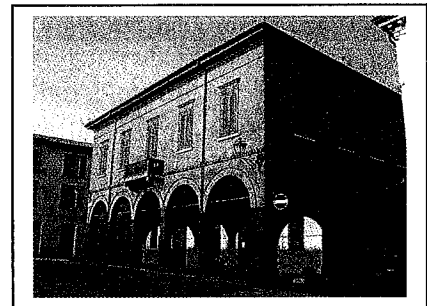

Proprietà : COMUNE DI FAENZA
Committente: RIONE ROSSO - FAENZA
Progettista incaricato: arch. Tiziano Conti

RESTAURO E AMPLIAMENTO DEL COMPLESSO MONUMENTALE DELL'EX CONVENTO DI SANTA CHIARA DI FAENZA ora SEDE DEL RIONE ROSSO per attività sociali-culturali e ricreative

Faenza, Via Campidori - Via Naviglio

Prestazioni: Rilievo plano-altimetrico e critico descrittivo

PIANO di RECUPERO DI INIZIATIVA PUBBLICA PROGETTO PRELIMINARE

PROGETTO DEFINITIVO ED ESECUTIVO DEL 1° E DEL 2° STRALCIO FUNZIONALE

DIREZIONE DEI LAVORI DEL 1° STRALCIO FUNZIONALE

Anni -2002-2003-2004-2005-2006-2007

Importo lavori €. 3.506.587,80

Nel gennaio 2007 sono stati ultimati i lavori del Primo stralcio

Nel marzo 2008 sono stati consegnati gli elaborati del progetto definitivo del 2° stralcio eseguito nel 2010.

COMUNE DI BRISIGHELLA

Progettista incaricato: Studio

Conti e Galegati architetti associati

Progetto Definitivo ed Esecutivo dei lavori di riqualificazione della

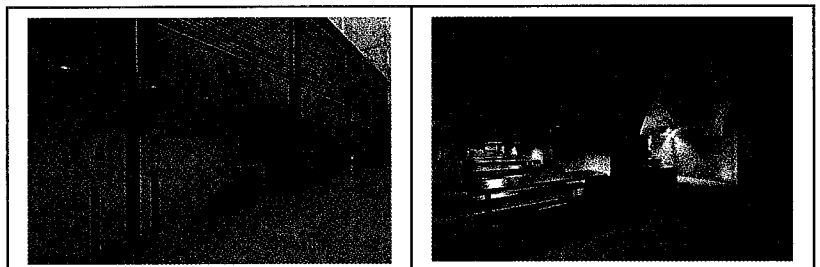

Curriculum formativo e professionale

Tiziano Conti - Architetto

antica fornace del gesso di Brisighella (ex opificio industriale) ai piedi della Rocca Veneziana

Brisighella 2008 (Importo lavori € 230.000,00)

Progetto definitivo ed esecutivo in fase di appalto da parte del Comune di Brisighella.

COMUNE DI FAENZA

Proprietà: CONSORZIO DI BONIFICA della Romagna Occidentale

- Progettista incaricato: Studio Conti e Galegati architetti associati

Progetto di Restauro e Riqualificazione e Direzione Lavori del COMPLESSO ARCHITETTONICO della Sede degli uffici di Faenza, Via Castellani 26 –Via S. Maria dell'Angelo

(edificio sottoposto alla tutela dell'ex Legge 1089/39 D.Lgs. 42/04)

Faenza, Via Castellani

Complesso direzionale pubblico

Prestazioni: Progetto di massima, progetto esecutivo,

Direzione Lavori e contabilizzazione

Importo lavori stimato € 800.000,00 Anno 2008-2009

Progetto esecutivo del primo stralcio funzionale pari ad € 550.000,00

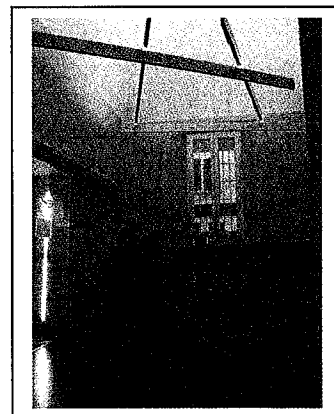

COMUNE DI BRISIGHELLA

Progettista incaricato: Studio Conti e Galegati architetti associati

Intervento di restauro, recupero e adeguamento del convento di S.Maria degli Angeli (Osservanza) per realizzazione della sede del parco della Vena del Gesso

Brisighella 20014-15

Brisighella, DL e Progetto definitivo ed esecutivo in variante.

(Importo lavori € 500.000,00) Lavori ultimati e collaudati

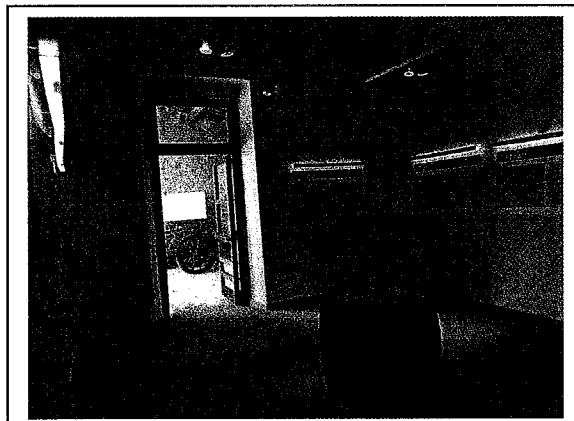
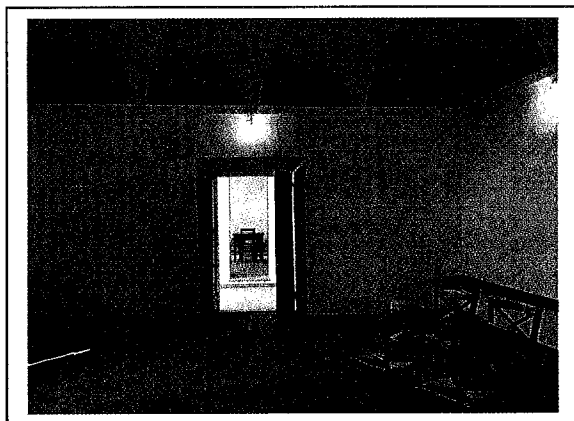

COMUNE DI FAENZA

Proprietà: CONSORZIO DI BONIFICA della Romagna Occidentale

- Progettista incaricato: Studio Conti e Galegati architetti associati

Progetto di Restauro e Riqualificazione e Direzione Lavori del COMPLESSO ARCHITETTONICO della Sede degli uffici di Faenza, Via Castellani 26 –Via S. Maria dell'Angelo, coperture, facciate esterne e restauro saletta riunioni

(edificio sottoposto alla tutela dell'ex Legge 1089/39 D.Lgs. 42/04)

Faenza, Via Castellani

Complesso direzionale pubblico

Prestazioni: Progetto di massima, progetto esecutivo, Direzione Lavori

Importo lavori stimato € 800.000,00 Anno 2015

secondo stralcio funzionale pari ad € 400.000,00 in esecuzione

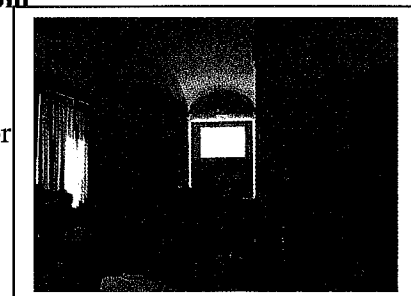

Tiziano Conti - Architetto

INCARICHI DI RESTAURO DI COMMITTENZA PRIVATA

Proprietà: RACCAGNI- GRANFO

Progettista incaricato: arch. Tiziano Conti

Progetto di Restauro e risanamento conservativo e D.L.

del complesso architettonico Monumentale:

TORRE PRATESI. (edificio sottoposto alla tutela della Legge 1089/39)

Restauro per scopi ricettivi (Suite per albergo), salette conferenze, salette mostra.

Prestazioni: Progetto di massima, progetto esecutivo, Direzione Lavori e contabilizzazione

Lavori ultimati e collaudati Importo lavori £. 1.450.000.000

Santo Stefano in Zerbognano – Brisighella Anno 1991-92-93

Committente: PARROCCHIA DI SANT'ANTONINO

Progettista incaricato: arch. Tiziano Conti

Progetto di Restauro e risanamento conservativo e DL. del

COMPLESSO ARCHITETTONICO MONUMENTALE

DI SANT'ANTONINO di Faenza.

(edificio sottoposto alla tutela della Legge 1089/39)

Faenza, C.so Europa n. 73

Prestazioni: Progetto di massima, progetto esecutivo, Direzione Lavori e contabilizzazione

Anni 1993 -1996—1997 Importo lavori £.350.000.000 (lavori ultimati e collaudati)

Proprietà: RACCAGNI TARCISIO

Progettista incaricato: arch. Tiziano Conti

Progetto di Restauro e Riquilificazione e Direzione Lavori del

COMPLESSO ARCHITETTONICO

DELL'ALBERGO RISTORANTE GIGIOLÈ

(edificio sottoposto alla tutela della Legge 1497/39)

Brisighella, P.za Carducci n. 5

Struttura ricettiva, salette riunioni, ecc.

Prestazioni: Progetto di massima, progetto esecutivo, Direzione Lavori e contabilizzazione

Importo lavori £750.000.000 (Lavori ultimati e collaudati) Anno 1994-1 995

Proprietà: LIVERZANI ANDREA

- Progettista incaricato: arch. Tiziano Conti

Progetto di Restauro e Riquilificazione e Direzione Lavori del

COMPLESSO ARCHITETTONICO PALAZZO LIVERZANI (edificio sottoposto alla tutela della Legge 1497/39)

Brisighella, Via Porta Gabolo

Complesso residenziale privato

Prestazioni: Progetto di massima, progetto esecutivo, Direzione Lavori e contabilizzazione

importo lavori £.450000.000 Anno 1998-99 (Lavori ultimati e collaudati)

Proprietà: LIVERZANI GIOVANNI

Progettista incaricato: arch. Tiziano Conti

Progetto di Restauro e Riquilificazione e Direzione Lavori del

COMPLESSO RICETTIVO PER SCOPI AGRITURISTICI —

“IL VARNELLO”

(edificio sottoposto alla tutela della Legge 1497/39)

Brisighella, Via Rontana

Tiziano Conti - Architetto

Complesso residenziale e ricettivo privato

Prestazioni: Progetto di massima, progetto esecutivo, Direzione Lavori e contabilizzazione
Importo lavori £.950.000.000 (Lavori ultimati e collaudati) Anno 1998-99-00

Committente: PARROCCHIA DI SANT'ANTONINO

Progettista incaricato: arch. Tiziano Conti

Progetto di Restauro scientifico e manutenzione

CHIESA MONUMENTALE DI SANT'ANTONINO di Faenza.

(edificio sottoposto alla tutela dell'Ex Legge 1089139 — D.Lgs. 490199)

Faenza, C.so Europa n. 71

Prestazioni: Progetto esecutivo, Direzione Lavori e contabilizzazione
Anni 1998-99 Importo lavori £350.000.000 (lavori ultimati e collaudati)

Committente: LOCANDA SENIO - PALAZZUOLO (Fi)

Progettista incaricato: arch. Tiziano Conti

Progetto di Restauro e Rifunionalizzazione

DI UN COMPLESSO ALBERGHIERO E RICETTIVO

(edificio sottoposto alla tutela della Legge 1089139)

Palazzuolo, Via Borgo dall'Ora

Prestazioni: Progetto di massima, progetto esecutivo, Direzione Lavori e contabilizzazione
Anni 1998-99 Importo lavori £.450.000.000 (lavori ultimati e collaudati)

Proprietà: MASSARI — Faenza

- Progettista incaricato: arch. Tiziano Conti

Progetto di Restauro e Direzione Lavori del

PALAZZO MASSARI. C.so Saffi 27 FAENZA

Complesso residenziale privato

Prestazioni: Progetto di massima, progetto esecutivo, Direzione Lavori e contabilizzazione
Lavori ultimati e collaudati
Importo lavori alla data odierna £.750.000.000 Anno 1997-98

Proprietà: BALDASSARI — DALL'OSSO — Faenza

- Progettista incaricato: arch. Tiziano Conti

Progetto di Restauro e Direzione Lavori del

COMPLESSO EDILIZIO RESIDENZIALE, Via Baroncini FAENZA

Complesso residenziale privato

Prestazioni: Progetto di massima, progetto esecutivo, Direzione Lavori e contabilizzazione
Lavori in corso di esecuzione
Importo lavori alla data odierna £ 1.300.000.000 Anno 1999-00-01-02

Proprietà: AMADEI CERCHIARI

- Progettista incaricato: arch. Tiziano Conti

Progetto di Restauro e Riqualficazione e Direzione Lavori del

COMPLESSO ARCHITETTONICO PALAZZO CERCHIARI

(edificio sottoposto alla tutela dell'ex Legge 1089/39 D.Lgs. 490/99)

Faenza, Via XX Settembre 25

Complesso residenziale privato e direzionale

Prestazioni: Progetto di massima, progetto esecutivo, Direzione Lavori e contabilizzazione
Importo lavori sin qui eseguiti L.450.000.000 Anno 1999-2000-01

Tiziano Conti - Architetto

Committente: PARROCCHIA DI SANT'ANTONINO
- Progettista incaricato: arch. Tiziano Conti

Progetto di Restauro scientifico e manutenzione

COPERTURE DI TUTTO IL COMPLESSO MONUMENTALE DI SANT'ANTONINO

(edificio sottoposto alla tutela dell'Ex Legge 1089139 — D.Lgs. 490199)

Assistenza tecnica prestata per l'assegnazione del contributo su fondi CEI

Faenza, C.so Europa n. 73

Prestazioni: Progetto esecutivo, Direzione Lavori e contabilizzazione

Anni 2001-02-03 Importo lavori preventivato €. 350.000,00 (LAVORI UTLIMATI E COLLAUDATI)

Committente: AZIENDA AGRICOLA CASTELLUCCIO
- Progettista incaricato: arch. Tiziano Conti

Progetto di Riqualificazione per scopi rappresentativi, ricettivi e turistici dell'azienda vitivinicola "Ronco dei Baldi di Castelluccio"

Assistenza tecnica prestata per l'assegnazione del contributo su fondi CEE

Modigliana; Via Del Tramonto n. 15

Prestazioni: Progetto esecutivo, Direzione Lavori e contabilizzazione

Anni 1999-2000-2001-2002 Importo lavori stimato €. 450.000,00 (Lavori ultimati e collaudati)

Committente: MARTINI VESTRUCCI
-Progettista incaricato: arch. Tiziano Conti

Progetto di Restauro scientifico e manutenzione urgente delle COPERTURE dell'ex Chiesa di S. ORSOLA

(edificio in fase di vincolo L.Dlgs. 490/99)

Faenza, C.so Matteotti n. 57

Prestazioni: Progetto esecutivo, Direzione Lavori e contabilizzazione

Anni 2000-01 Importo lavori preventivato €. 250.000.000 (Lavori ultimati e collaudati)

Committente: MARTINI VESTRUCCI
-Progettista incaricato: arch. Tiziano Conti

Progetto di Restauro scientifico per scopi residenziali ed artigianali dell'ex Chiesa di S. ORSOLA di Faenza.

(edificio in fase di vincolo D. Lgs. 490/99)

Faenza, C.so Matteotti n. 57

Prestazioni; Progetto esecutivo, Direzione Lavori e contabilizzazione

Anni 2001-02-03 Importo lavori preventivato €. 400.000,00 (Lavori ultimati e collaudati)

Proprietà : PARROCCHIA DI SS. IPPOLITO E LORENZO
Committente: DIOCESI DI FAENZA E MODIGLIANA

Progettista incaricato: arch. Tiziano Conti

CHIESA DEI SANTI IPPOLITO E LORENZO RIPRISTINO LESIONI STRUTTURALI

Faenza, Via S. Ippolito n. 27

Prestazioni: Rilievo plano-altimetrico e critico descrittivo

Istanza Contributo Ord. Min. 3124/2001 Eventi sismici aprile – giugno 2000 – 2^ fase anno 2004

PROGETTO PRELIMINARE

Progetto definitivo ed esecutivo

DIREZIONE DEI LAVORI E SICUREZZA

Anni –2004-2005-2006 Importo lavori €. 273.722,16

Lavori ultimati in fase di collaudo

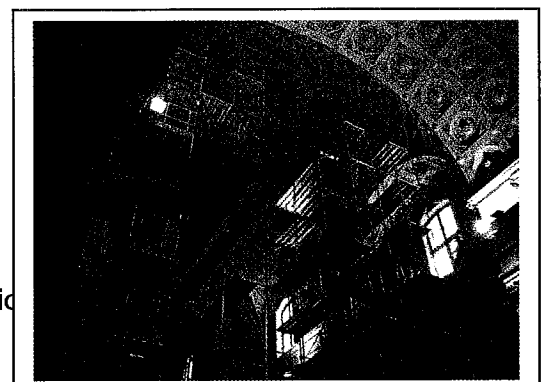

Tiziano Conti - Architetto
Proprietà : DIOCESI DI FAENZA E MODIGLIANA
Committente: DIOCESI DI FAENZA E MODIGLIANA
Progettista incaricato: arch. Tiziano Conti – Ing. Alberto Pezzi
CHIESA DI SAN ROCCO RESTAURO DELLE COPERTURE

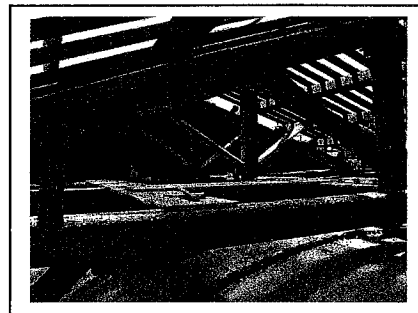

Faenza, Piazza S. Rocco n. 3
Prestazioni: Rilievo plano-altimetrico e critico descrittivo
Istanza Contributo Ord. Min. 3124/2001 Eventi sismici aprile – giugno 2000 – 2^ fase anno 2004
PROGETTO PRELIMINARE Progetto definitivo ed esecutivo
DIREZIONE DEI LAVORI E SICUREZZA
Anni –2004-2005 Importo lavori €. 160.101,64 Lavori ultimati e collaudati

Proprietà : PARROCCHIA DI San DOMENICO
Committente: DIOCESI DI FAENZA E MODIGLIANA
Progettista incaricato: arch. Tiziano Conti, ing. A. Pezzi, ing. M. Peroni
CHIESA DI S. DOMENICO RIPRISTINO LESIONI STRUTTURALI
Faenza, Piazza San Domenico - Faenza
Prestazioni: Istanza Contributo Ord. Min. 3124/2001
Eventi sismici aprile – giugno 2000 – 2^ fase anno 2004
DIREZIONE ARTISTICA
Anni –2004-2005-2006-2007 Importo lavori €. 422.461,74
Lavori in fase di collaudo

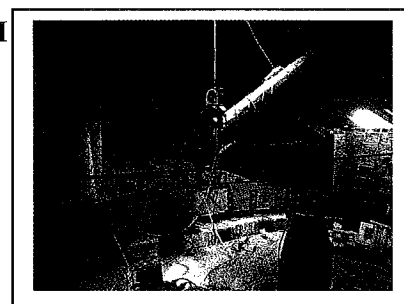

Proprietà : AZIENDA AGRICOLA LIVERZANO – RONTANA DI BRISIGHELLA
Committente: Sig. MONTANARI MARCO LUIGI
Progettista incaricato: arch. Tiziano Conti
RESTAURO DEL COMPLESSO EDILIZIO MONUMENTALE DEL LIVERZANO PRESSO RONTANA DI BRISIGHELLA

per la realizzazione di una nuova struttura Agrituristica “Villa Liverzano” – Brisighella
Brisighella, Via Rontana 47

Prestazioni: Rilievo plano-altimetrico e critico descrittivo
Istanza Contributo Piano di Sviluppo Rurale
Rilievo Planialtimetrico
PROGETTO PRELIMINARE
Progetto definitivo ed esecutivo
direzione dei lavori e contabilità

Anni –2003 – 2004 – 2005-2006-2007-2008
Importo lavori €. 1.600.000,00 Lavori ultimati e collaudati



Proprietà: ImmGest, Spallone e altri
- Progettista incaricato: arch. Tiziano Conti
Progetto di Restauro e Riqualificazione e Direzione Lavori del COMPLESSO ARCHITETTONICO PALAZZO AZZALI
(edificio sottoposto alla tutela dell'ex Legge 1089/39 D.Lgs. 490/99)
Faenza, Via XX Settembre 25

Complesso residenziale privato e direzionale
Prestazioni: Progetto di massima, progetto esecutivo, Direzione Lavori e contabilizzazione
Importo lavori preventivato _€. 450.000.000 Anno 2007-2009

Proprietà: ALCE S.R.L. Milano
- Progettista incaricato: arch. Tiziano Conti arch. Sandra Galegati

Tiziano Conti - Architetto

Progetto di Restauro e Riqualficazione e Direzione Lavori del COMPLESSO

ARCHITETTONICO PALAZZO Metelli – Zucchini di Brisighella

(edificio sottoposto alla tutela dell'ex Legge 1089/39 D.Lgs. 490/99)

Brisighella, Via Metelli

Complesso residenziale privato

Prestazioni: Progetto di massima,
progetto esecutivo,

Direzione Lavori e contabilizzazione

Importo lavori preventivato €. 1.150.000,00

Anno 2007-2014

Lavori in fase di conclusione.

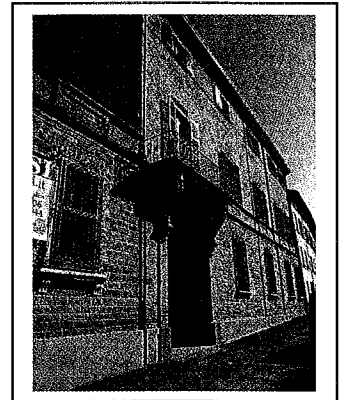
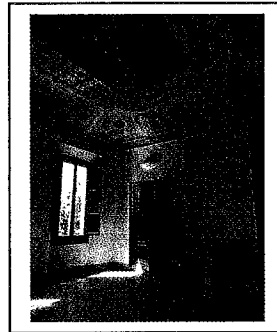

Proprietà: MONASTERO DELLE CLARISSE - IMOLA

- Progettista incaricato: Arch. Tiziano Conti

Progetto, Coordinamento della sicurezza e Direzione Lavori dei Restauro e Ripristino delle coperture del Complesso monumentale e della Chiesa di Santo Stefano delle

Clarisse

Via Cavour n. 2/h - IMOLA

(edificio sottoposto alla tutela dell'ex Legge 1089/39 D.Lgs. 42/04)

Imola, Via Cavour n. 2

Prestazioni: Progetto di massima, progetto esecutivo, Direzione
Lavori e contabilizzazione e sicurezza

Importo lavori stimato €. 850.000,00

Anno 2009 (Lavori conclusi)



Proprietà: ISTITUTO ARTIGIANELLI SANTA CATERINA IMOLA

Progettista incaricato: Studio Conti e Galeati Architetti Associati - Faenza

Progetto definitivo ed esecutivo per la realizzazione del Complesso socio assistenziale

“Dopo di Noi” presso l’Istituto Santa Caterina Imola- centro diurno residenze socio

assistenziali Via Cavour n. 2/e - IMOLA

(edificio sottoposto alla tutela dell'ex Legge 1089/39 D.Lgs. 42/04)

Imola, Via Cavour n. 2/e

Prestazioni: Progetto di massima,
progetto esecutivo primo stralcio.

Importo lavori stimato €. 1.200.000,00

Anno 2009-2014

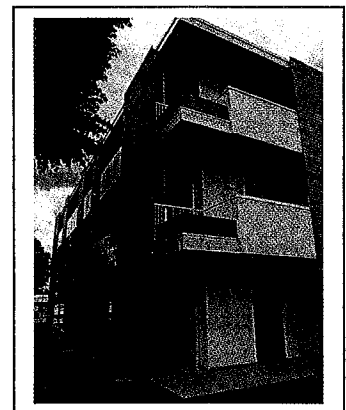
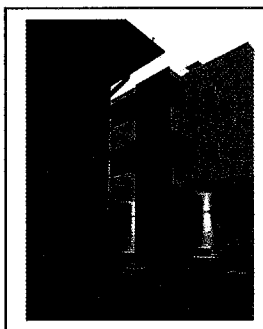

Proprietà: LIVERZANI GIOVANNI

Progettista incaricato: arch. Tiziano Conti

Progetto per la realizzazione di una PISCINA di USO COLLETTIVO a servizio del COMPLESSO RICETTIVO PER SCOPI AGRITURISTICI “IL VARNELLO”

(edificio sottoposto alla tutela della Legge 1497/39)

Brisighella, Via Rontana

Complesso ricettivo privato

Prestazioni: Progetto di massima, progetto esecutivo, Direzione Lavori e contabilizzazione

Lavori ultimati e collaudati

Tiziano Conti - Architetto

Committente: CONDOMINIO CENTRALE Milano Marittima – Cervia (Ra)

Progettista incaricato: arch. Tiziano Conti

Co-progettisti: Arch. Stefania Baruzzi

Progetto esecutivo e direzione dei lavori per la sistemazione delle aree pertinenziali del “Condominio Centrale” di Milano Marittima nell’area compresa tra Viale Gramsci e Viale Bologna LA VIA DELLE DUNE DORATE

Cervia – Milano Marittima – (Ra)

Prestazioni: Progetto esecutivo architettonico e impiantistico, Direzione Lavori, sicurezza e contabilizzazione

Anni –2003 2004 2005 Importo lavori €. 450.000,00 Lavori ul

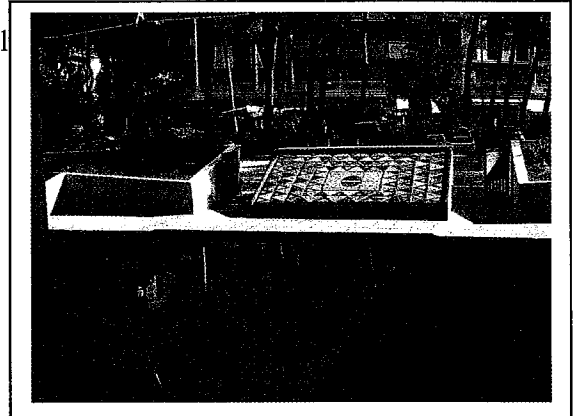

Proprietà: FAENZA SPURGHI s.r.l.

- Progettista incaricato: arch. Tiziano Conti

Progetto e Direzione Lavori per la realizzazione di un capannone artigianale – commerciale a servizio di Faenza Spurghi s.r.l. nella zona Artigianale Convertite di Faenza

Faenza, Via Convertite

Complesso artigianale privato

Prestazioni: Progetto di massima, progetto esecutivo, Direzione Lavori e contabilizzazione

Importo lavori preventivato €. 750.000,00 Anno 2007- 2008 Lavori: in corso di esecuzione

Proprietà: CAVALLINA 2000 s.r.l.

- Progettista incaricato: arch. Tiziano Conti

Progetto e Direzione Lavori per la realizzazione di un complesso residenziale di 11 villette indipendenti nella

zona Cimitero Monte di Brisighella

Brisighella, Via Masironi – via Zaccagnini

Prestazioni: Progetto di massima, progetto esecutivo, Direzione Lavori e contabilizzazione

Importo lavori preventivato €. 2.150.000,00 Anno 2007 Lavori in corso di esecuzione

Proprietà: Burbassi, Massari, Vassura

Progettisti: arch. Tiziano Conti

Restauro e risanamento conservativo di una porzione posta al piano primo di fabbricato sito in Faenza, C.so Saffi n°27”. – UFFICI – piano nobile Palazzo Massari

Prestazioni: Progetto definitivo, direzione lavori

Importo lavori preventivato €. 55.000,00

Anno 2010– intervento realizzato

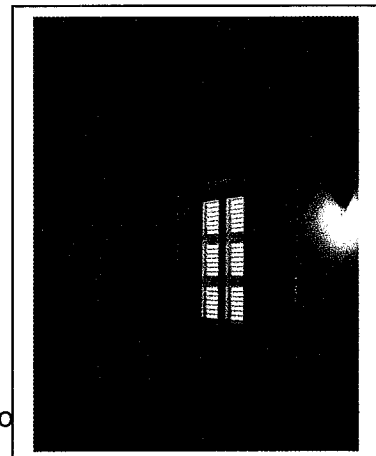
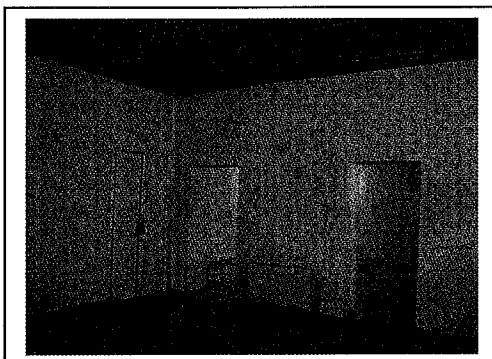

essio

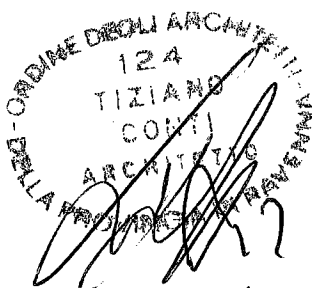

Foey, 29/06/16