

Sandra Galegati  
architetto  
**SANDRA GALEGATI**  
*Architetto*

Corso Garibaldi n. 95 - 48022 LUGO (Ra) – Tel/fax 0545.27295

Studiocontigalegati@gmail.com  
www.contigalegati.com

## **CURRICULUM FORMATIVO E PROFESSIONALE**

- I) CURRICULUM FORMATIVO
- II) INCARICHI DA AMMINISTRAZIONI PUBBLICHE dal 1988  
PROGETTAZIONE E DIREZIONE E LAVORI DI OPERE PUBBLICHE
- III) INCARICHI di RESTAURO E NUOVE COSTRUZIONI DA COMMITTENZA  
PRIVATA

Lugo, giugno 2016

L'architetto **SANDRA GALEGATI** si è laureata presso l'Istituto Universitario di Architettura di Venezia in data 16 luglio 1992:

tesi di laurea in restauro urbano, con titolo "Bagnacavallo: la ricomposizione della Cittadella dagli elementi del sito al tipo di intervento" con il risultato di 110/110.

-Esame di Stato per l'abilitazione all'esercizio della professione di Architetto conseguito presso la Facoltà di Architettura di Venezia conseguito nella seconda sessione 1992.

-Dal 24.11.1993 è iscritto all'Albo degli Architetti della Provincia di Ravenna col n. 288

- Corso di disegno computerizzato presso il CFP Villa San Martino 1992-1993.

-Corso di aggiornamento professionale in materia urbanistica, presso Scuola Edili Ravenna 1996.

- Nel 1998 ha partecipato al corso di 120 ore "Formazione per la sicurezza" ed è abilitato a svolgere mansioni di coordinamento previste dal D.Lgs.494/96 e succ. intt.ni e modd.ni.

Dal 2008 fonda insieme all'arch. Tiziano Conti lo studio associato: " STUDIO CONTI GALEGATI ARCHITETTI ASSOCIATI" con sede in Faenza Via Matteotti 8

***SI RIPORTANO DI SEGUITO SOLO LE PRESTAZIONI PROFESSIONALI DI PARTICOLARE RILEVANZA***  
***(si omettono gli incarichi e le prestazioni relativi alle nuove costruzioni, case private e/o interventi ritenuti non particolarmente significativi)***

Sandra Galegati  
*architetto*

**INCARICHI DA AMMINISTRAZIONI PUBBLICHE dal 1988  
PROGETTAZIONE E  
DIREZIONE E LAVORI DI OPERE PUBBLICHE**

**COMUNE DI BAGNACAVALLO**

Progettista incaricato: -arch. Sandra Galegati

Co-titolari: arch. Tiziano Conti - arch. Valerio Savini

Incarico professionale per la predisposizione di uno Studio di Fattibilità relativo alla rifunzionalizzazione degli edifici ecclesiali e comunali

**Progetto di massima per il restauro dei fabbricati ad uso collettivo del Comune (Canoniche, e scuole e fabbricati pubblici)**

BAGNACAVALLO Anno 1999 -2000

**COMUNE DI RIOLO TERME**

Progettista incaricato: arch. Sandra Galegati

Co-titolare: arch. Tiziano Conti - arch. Valerio Savini

**Incarico professionale per la predisposizione del progetto esecutivo direzione lavori e contabilizzazione dei lavori per la SISTEMAZIONE DELLA PIAZZETTA CENTRALE DI BORGO RIVOLA**

(importo lavori £.100.000.000)

Prestazioni: Progetto di massima, progetto esecutivo, Direzione e contabilizzazione dei lavori (opera ultimata e collaudata)

anni: 1995

**COMUNE DI BRISIGHELLA**

Progettisti incaricati: arch. Tiziano Conti arch. Sandra Galegati

**Rilievo planoaltimetrico e critico descrittivo Progetto preliminare del**

**COMPLESSO ARCHITETTONICO MONUMENTALE della ROCCA VENEZIANA E**

**MANFREDIANA**

(edificio sottoposto alla tutela del D.Lgs. 490/99)

**Assistenza tecnica prestata per l'assegnazione del contributo a fondo perduto di €. 261.843,65 sulla LR 6/89**

Brisighella, Progetto preliminare di Restauro della Rocca (Importo lavori £. 1.208.115.000)

Progetto approvato nel 2001

**COMUNE DI BRISIGHELLA**

Progettisti incaricati: arch. Tiziano Conti arch. Sandra Galegati

**Progetto Definitivo ed Esecutivo dell'intero**

**COMPLESSO ARCHITETTONICO MONUMENTALE della ROCCA VENEZIANA E**

**MANFREDIANA**

(edificio sottoposto alla tutela del D.Lgs. 490/99)

Brisighella, Progetto definitivo ed esecutivo approvato

(Importo lavori €. 623.939,23)

Progetto approvato nel 2002

Sandra Galegati  
*architetto*

#### **COMUNE DI BAGNACAVALLO**

Progettisti incaricati: arch. Sandra Galegati

Co-titolare: arch. Tiziano Conti - arch. Valerio Savini

**Progetto di massima per la rifunionalizzazione delle ex scuole e realizzazione piazze e centri nelle frazioni di Traversara, Masiera, Villa Prati, Glorie.**

BAGNACAVALLO Anno 2001 - 2003

#### **COMUNE DI BRISIGHELLA**

Progettisti incaricati: arch. Tiziano Conti arch. Sandra Galegati

**Progetto Esecutivo Direzione e contabilizzazione dei lavori del 1° e del 2° STRALCIO FUNZIONALE COMPLESSO ARCHITETTONICO MONUMENTALE della ROCCA VENEZIANA E MANFREDIANA**

(edificio sottoposto alla tutela del D.Lgs. 490/99)

Brisighella, Progetto esecutivo 1° Stralcio e 2° stralcio approvato  
(Importo lavori €. 551.105,39)

Lavori ultimati e collaudati

#### **COMUNE DI BAGNACAVALLO**

Progettisti incaricati: arch. Sandra Galegati

Co-titolare: arch. Tiziano Conti - arch. Patrizia Donati

**Progetto di ristrutturazione di Via Della Costituzione.**

BAGNACAVALLO Anno 2003 - 2004

Progetto esecutivo approvato  
(Importo lavori €. 162.000,00)

Lavori ultimati e collaudati

#### **COMUNE DI SOLAROLO**

Progettista incaricato: arch. Sandra Galegati

co-titolare: arch. Savini Valerio e arch. Laura Vecchi

**Progetto Preliminare PER LA RIQUALIFICAZIONE DELLE AREE CENTRALI DEL CENTRO STORICO DI SOLAROLO**

Brisighella, Progetto preliminare, definitivo esecutivo 1° Stralcio  
Progetto approvato

#### **COMUNE DI SOLAROLO**

Progettista incaricato: arch. Sandra Galegati

co-titolare: arch. Savini Valerio e arch. Laura Vecchi

Progetto Definitivo ed Esecutivo Direzione e contabilizzazione dei lavori del 1° STRALCIO  
**FUNZIONALE PER LA RIQUALIFICAZIONE DELLE AREE CENTRALI DEL CENTRO STORICO DI SOLAROLO**

Progetto preliminare, definitivo esecutivo 1° Stralcio  
(Importo lavori €. 313.661,00)  
(opera ultimata e collaudata)

#### **COMUNE DI BRISIGHELLA**

Sandra Galegati  
architetto

Progettisti incaricati: arch. Tiziano Conti arch. Sandra Galegati

**Progetto Definitivo ed Esecutivo e Direzione dei lavori di completamento (3° e 4° stralcio) del  
COMPLESSO ARCHITETTONICO MONUMENTALE della ROCCA VENEZIANA E  
MANFREDIANA**

(edificio sottoposto alla tutela del D.Lgs. 490/99)

Brisighella 2005-07

Brisighella, Lavori appaltati. Inizio Lavori a settembre 2007

(Importo lavori €. 250.000,00)

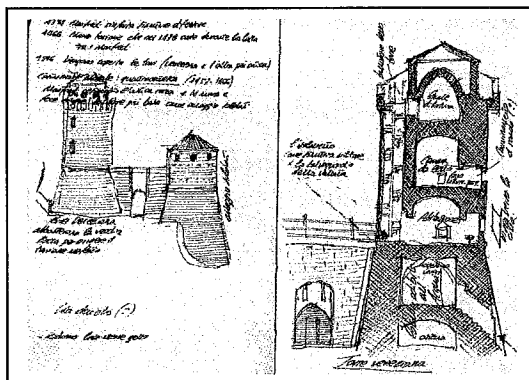
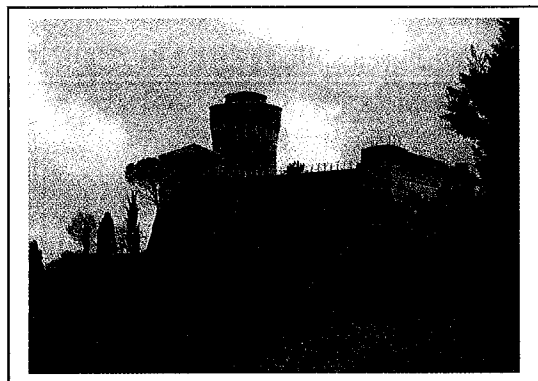

**COMUNE DI BRISIGHELLA**

Progettisti incaricati: arch. Tiziano Conti arch. Sandra Galegati

**Progetto Definitivo ed Esecutivo dei lavori di riqualificazione di Via Roma (impianti tecnologici  
e pubblica illuminazione) nel Centro Storico di Brisighella**

Brisighella 2005-2006

Brisighella, Progetto definitivo ed esecutivo e Direzione dei Lavori

(Importo lavori €. 250.000,00)

Lavori ultimati e collaudati

**COMUNE DI BRISIGHELLA**

Progettisti incaricati: arch. Tiziano Conti arch. Sandra Galegati

**Progetto Definitivo ed Esecutivo dei lavori di riqualificazione della pubblica illuminazione delle  
Piazze Carducci e Marconi nel Centro Storico di Brisighella**

Brisighella 2005

(Importo lavori €. 100.000,00)

Lavori ultimati e collaudati

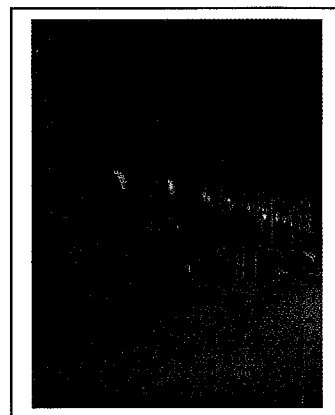

Sandra Galegati  
architetto

### COMUNE DI BAGNARA

Progettisti incaricati:

arch. Tiziano Conti arch. Sandra Galegati

**Progetto Definitivo ed Esecutivo dei lavori di restauro  
della nuova sede della Residenza Municipale**

Bagnara Ra 2005-2007

Progetto definitivo ed esecutivo e Direzione dei Lavori

(Importo lavori € 165.000,00)

Committente: Comune di Bagnara

Lavori ultimati e collaudati



### COMUNE DI SOLAROLO

Progettista incaricato: arch. Sandra Galegati

co-titolare: arch. Miano Riccardo

Progetto Definitivo ed Esecutivo

Direzione e contabilizzazione dei

**lavori del 2° STRALCIO FUNZIONALE**

**PER LA RIQUALIFICAZIONE DELLE  
AREE CENTRALI DEL CENTRO STORICO  
DI SOLAROLO**

Progetto preliminare, definitivo esecutivo 2° Stralcio

(Importo lavori € 450.000,00)

Committente: Comune di Solarolo

Lavori ultimati e collaudati

anno: 2007



### COMUNE DI BRISIGHELLA

Progettista incaricato: Studio Conti e Galegati architetti associati

**Progetto Definitivo ed Esecutivo dei lavori di riqualificazione della antica fornace del gesso di  
Brisighella (ex officio industriale) ai piedi della Rocca Veneziana**

Brisighella 2008

Brisighella, Progetto definitivo ed esecutivo in fase di appalto da parte del Comune di Brisighella.

(Importo lavori € 230.000,00)

### COMUNE DI LUGO

Progettista incaricato: Sandra Galegati

**Progetto di restauro del ponte delle Lavandaie**

Lugo 2010-13

Progetto definitivo ed esecutivo e direzione lavori

Lavori ultimati e collaudati

(Importo lavori € 150.000,00)

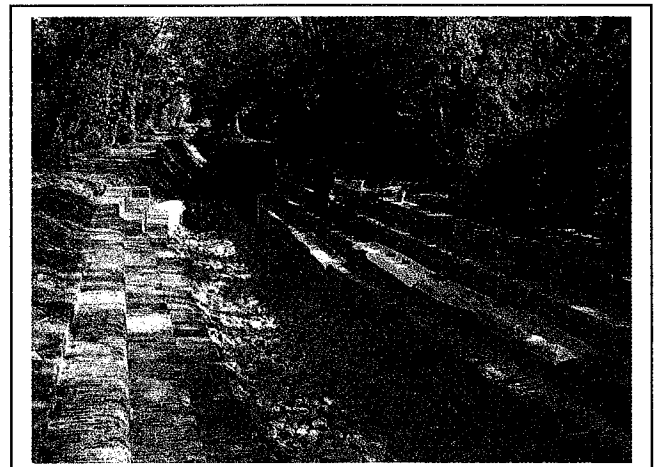

Sandra Galegati  
architetto

### COMUNE DI LUGO

Committente: FONDAZIONE CASSA DI RISPARMIO E BANCA MONTE LUGO

Progettista incaricato: Sandra Galegati

Progetto di **RESTAURO DELLA EX CHIESA DELLE PERPETUE ADORATRICI DEL SACRO CUORE DI GESU'** per realizzazione di sala polifunzionale e uffici, via Tellarini

Lugo 2010

Progetto definitivo ed esecutivo

### COMUNE DI FAENZA

Proprietà: CONSORZIO DI BONIFICA della Romagna Occidentale

- Progettista incaricato: Studio Conti e Galegati architetti associati

**Progetto di Restauro e Riqualificazione e Direzione Lavori del COMPLESSO ARCHITETTONICO della Sede degli uffici di Faenza, Via Castellani 26 - Via S. Maria dell'Angelo**

(edificio sottoposto alla tutela dell'ex Legge

1089/39 D.Lgs. 42/04)

Faenza, Via Castellani

Complesso direzionale pubblico

Prestazioni: Progetto di massima, progetto esecutivo,

Direzione Lavori e contabilizzazione

Importo lavori stimato €. 800.000,00

Anno 2008-2009

Progetto esecutivo del primo stralcio funzionale

pari ad €. 550.000,00

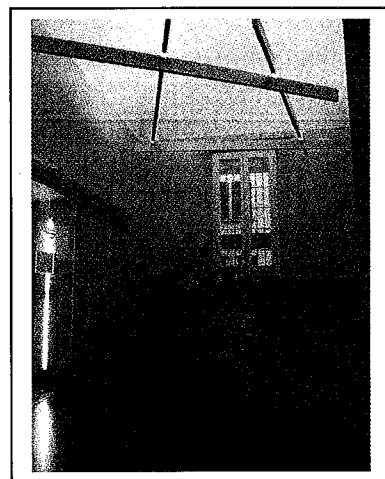

### COMUNE DI BRISIGHELLA

Progettista incaricato:

Studio Conti e Galegati architetti associati

**Intervento di restauro, recupero e**

**adeguamento del convento di S.Maria degli Angeli**

**(Osservanza) per realizzazione della sede del parco**

**della Vena del Gesso**

Brisighella 20014-15

Brisighella, DL e Progetto definitivo ed esecutivo in variante.

(Importo lavori €. 500.000,00)

Lavori ultimati e collaudati

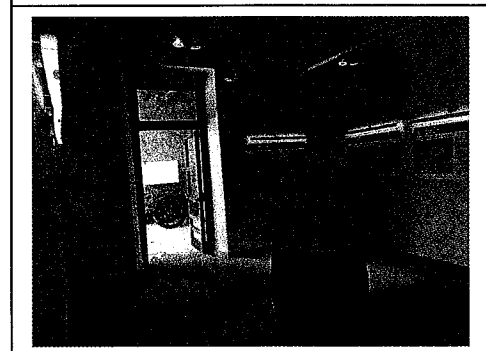

### COMUNE DI FAENZA

Proprietà:

CONSORZIO DI BONIFICA della Romagna Occidentale

- Progettista incaricato:

Studio Conti e Galegati architetti associati

Sandra Galegati  
architetto

**Progetto di Restauro e Riquilificazione e  
Direzione Lavori del  
COMPLESSO ARCHITETTONICO della Sede degli uffici  
di Faenza, Via Castellani 26 –Via S. Maria dell'Angelo,  
coperture, facciate esterne e restauro saletta riunioni**  
(edificio sottoposto alla tutela dell'ex Legge 1089/39 D.Lgs. 42/04)  
Faenza, Via Castellani  
Complesso direzionale pubblico  
Prestazioni: Progetto di massima, progetto esecutivo,  
Direzione Lavori e contabilizzazione  
Importo lavori stimato €. 800.000,00  
Anno 2015  
secondo stralcio funzionale pari ad €. 400.000,00 in esecuzione



### INCARICHI DI RESTAURO DI COMMITTENZA PRIVATA

Committente: PORTA SAN BARTOLOMEO srl  
Progettista incaricato: arch. Sandra Galegati  
**Progetto di Restauro e risanamento conservativo e DL. del  
COMPLESSO DI PORTA SAN BARTOLOMEO di Lugo.**  
(edificio sottoposto alla tutela della Legge 1089/39)  
Lugo, via Fermini angolo via Lumagni  
Prestazioni: Progetto di massima, progetto esecutivo, Direzione Lavori e contabilizzazione  
Anni 2001 -2004  
Importo lavori £.700.000.000  
(lavori ultimati e collaudati)

Committente: PARROCCHIA DI SAN.MICHELE ARC. E S.PIETRO APOSTOLO di  
Bagnacavallo  
Progettista incaricato: arch. Sandra Galegati  
**Progetto di Restauro e risanamento conservativo e DL. dell'esterno del TEMPIO DEI CADUTI  
di Bagnacavallo.**  
(edificio sottoposto alla tutela della Legge 1089/39)  
Bagnacavallo, via Garibaldi  
Prestazioni: Progetto di massima, progetto esecutivo, Direzione Lavori e contabilizzazione  
Anni 2002 -2003  
Importo lavori €.150.000.000

Committente: Fabozzi costruzioni s.r.l. ed altri  
Progettista incaricato: arch. Sandra Galegati  
**Progetto di Restauro e risanamento conservativo e DL. del  
PALAZZO ERCOLANI di Bagnacavallo.**  
(edificio sottoposto alla tutela della Legge 1089/39)  
Bagnacavallo, via Ramenghi 11  
Prestazioni: Progetto di massima, progetto esecutivo, Direzione Lavori e contabilizzazione  
Anni 2002 -2004  
Importo lavori £.1.500.000.000  
(lavori ultimati e collaudati)

Committente: CIMER srl

Sandra Galegati  
architetto

Progettista incaricato: arch. Sandra Galegati

**Progetto di Restauro e risanamento conservativo e DL. di  
CASA MARANGONI di Lugo.**

(edificio sottoposto alla tutela della Legge 1089/39)

Lugo, via Matteotti

Prestazioni: Progetto di massima, progetto esecutivo, Direzione Lavori e contabilizzazione  
Anni 2004 -2006

Importo lavori

(lavori ultimati e collaudati)

Committente: PORTA SAN BARTOLOMEO srl

Progettista incaricato: arch. Sandra Galegati

**Progetto di Restauro e risanamento conservativo e DL. del  
PALAZZO ROSSI di Lugo.**

(edificio sottoposto alla tutela della Legge 1089/39)

Lugo, via Garibaldi

Prestazioni: Progetto di massima, progetto esecutivo,  
Anni 2005 -

Importo lavori

(lavori iniziati)

Committente: CONTINI MARA

Progettista incaricato: arch. Sandra Galegati

**Progetto di Restauro e risanamento conservativo  
e DL. Del PALAZZO STOPPA di Lugo per  
realizzazione di studio notarile.**

Lugo, via Matteotti

Prestazioni: Progetto di massima, progetto esecutivo,  
Direzione Lavori e contabilizzazione

Anni 2004 -2008

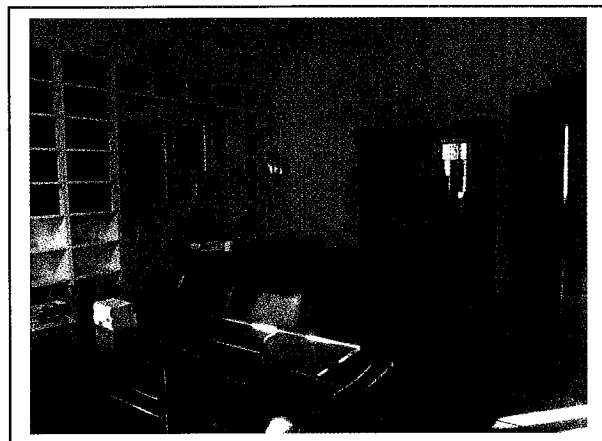

Proprietà: ALCE S.R.L. Milano

- Progettista incaricato: arch. Tiziano Conti arch. Sandra Galegati

**Progetto di Restauro e Riquilificazione e Direzione Lavori del  
COMPLESSO ARCHITETTONICO PALAZZO Metelli –  
Zucchini di Brisighella**

(edificio sottoposto alla tutela dell'ex Legge 1089/39 D.Lgs. 490/99)

Brisighella, Via Metelli

Complesso residenziale privato

Prestazioni: Progetto di massima, progetto esecutivo,  
Direzione Lavori e contabilizzazione

Importo lavori preventivato €. 1.150.000,00

Anno 2007-2014

Lavori in fase di conclusione.

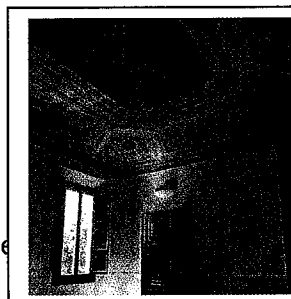
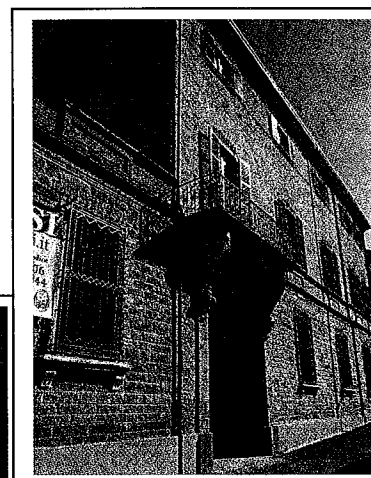



Sandra Galegati  
architetto

Proprietà: ISTITUTO ARTIGIANELLI SANTA CATERINA IMOLA

Progettista incaricato: Studio Conti e Galegati Architetti Associati - Faenza

**Progetto definitivo ed esecutivo per la realizzazione del Complesso socio assistenziale "Dopo di Noi" presso l'Istituto Santa Caterina Imola- centro diurno residenze socio assistenziali**

Via Cavour n. 2/e - IMOLA

(edificio sottoposto alla tutela dell'ex Legge 1089/39 D.Lgs. 42/04)

Imola, Via Cavour n. 2/e

Prestazioni: Progetto di massima, progetto esecutivo primo stralcio.

Importo lavori stimato €. 1.200.000,00

Anno 2009-2014

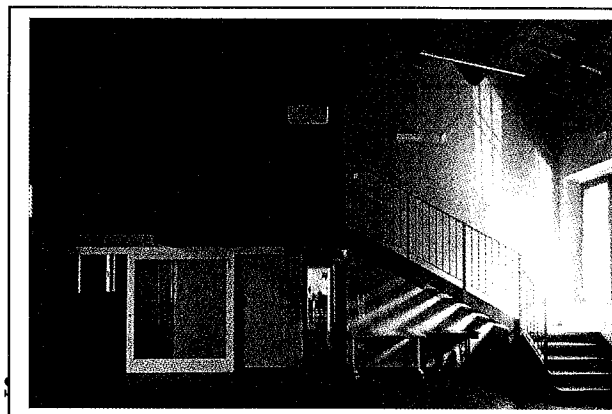
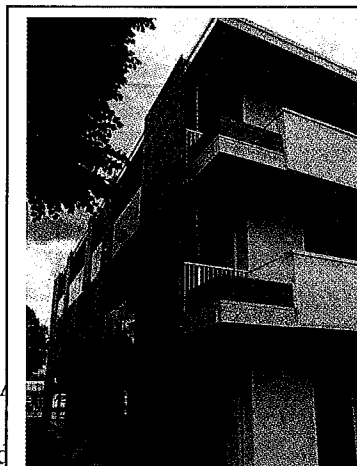
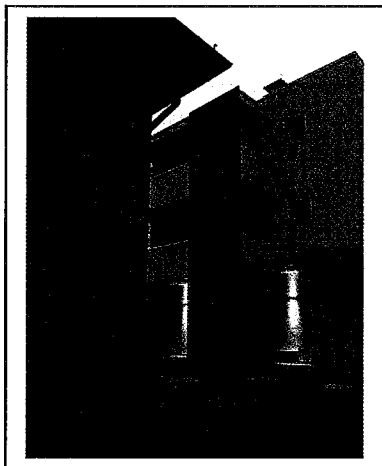

**Interventi a seguito del sisma 20-05-2012 e 29-05-2012 al TEMPIO DEI CADUTI di Bagnacavallo.**

(edificio sottoposto alla tutela della Legge 1089/39)

Bagnacavallo, via Garibaldi

Prestazioni: Progetto di massima, progetto esecutivo, Direzione Lavori e contabilizzazione

Anni 2013 -2015

Importo lavori €.100.000,00

Committente: dott. MARILENA MONTI

Progettista incaricato: Studio Conti e Galegati Architetti Associati

**Progetto per realizzazione di studio professionale in PALAZZO ETTORRI Via Cavour 77 Imola.**

(edificio sottoposto alla tutela della Legge 1089/39)

Prestazioni: Progetto di massima, progetto esecutivo, Direzione Lavori e contabilizzazione

Anni 2015

Importo lavori €.150.000,00

Committente: CARITAS DIOCESANA DI IMOLA

Progettista incaricato: STUDIO ASSOCIATO CONTI E GALEGATI

**Riqualificazione e restauro di parte degli uffici della sede Caritas di Imola e realizzazione di casa di prima accoglienza residenziale.**

(edificio sottoposto alla tutela della Legge 1089/39)

Imola, via IX settembre

Prestazioni: Progetto di massima, progetto esecutivo, Direzione Lavori e contabilizzazione

Anni 2015 -2016

Importo lavori €.200.000,00

Sandra Galegati  
architetto

## INCARICHI DI NUOVA COSTRUZIONE PER LA COMMITTENZA PRIVATA

Committente: D.M.T. IMMOBILIARE s.r.l. Imola (Bo)  
Progettista incaricati:  
arch. Tiziano Conti Arch. arch. S. Galegati arch M. Giberti  
**Progetto esecutivo e direzione dei lavori per la realizzazione  
di un albergo EUROHOTEL in IMOLA Via U. La Malfa**  
di n. 59 camere più Bar, Salette e servizi  
Imola: Via Ugo La Malfa – Via Lasie  
Prestazioni: Progetto esecutivo architettonico e arredamenti,  
Direzione Lavori e contabilizzazione  
Anni –2002-2003  
Importo lavori €. 1.800.000,00  
Lavori ultimati e collaudati

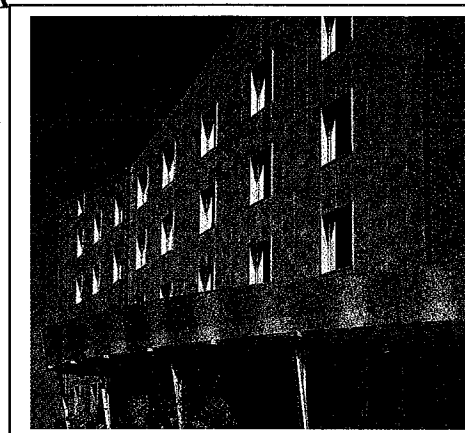

Proprietà: DE GIROLAMO s.r.l.  
- Progettista incaricato: arch. Sandra Galegati  
**Progetto per la realizzazione di un complesso immobiliare  
on 22 alloggi**  
Conselice, Via Benati  
Prestazioni: Progetto di massima, progetto esecutivo  
Importo lavori preventivato €. 1.500.000,00  
Anno 2006- 2008

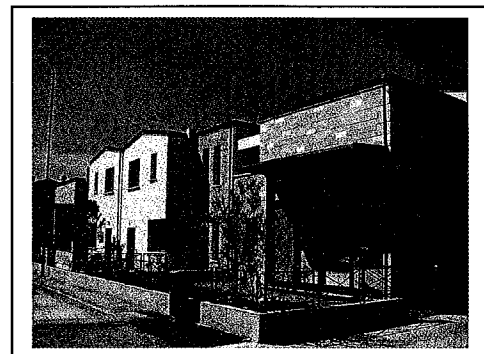

Proprietà: COOP ADRIATICA s.r.l. - Bologna  
Progettista: Sandra Arch. Galegati  
**Progetto definitivo ed esecutivo di Supermercato coop  
a Granarolo di Bologna**  
Granarolo dell'Emilia, Via S.Donato  
Complesso commerciale  
Prestazioni: Progetto di esecutivo, progetto definitivo  
Importo lavori preventivato €. 7.000.000,00  
Anni 2005-2008 – intervento realizzato

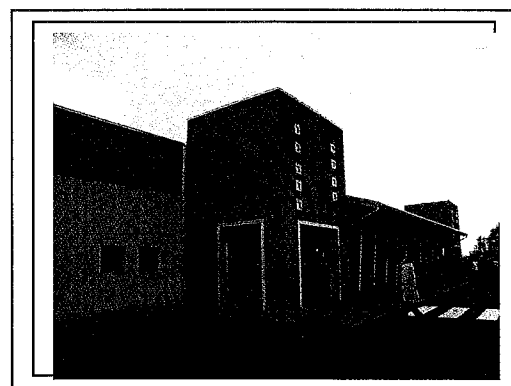

Proprietà: PARCO DEI MULINI s.r.l. - Lugo  
Progettisti: Studio Conti Galegati  
**Progetto per la realizzazione di 6 palazzine residenziali  
(68 alloggi) ecosostenibili**  
Lugo, via Villa via Galilei  
Complesso residenziale  
Prestazioni: Progetto definitivo, direzione lavori  
Importo lavori preventivato €. 9.000.000,00  
Anni 2009-2014 – intervento realizzato

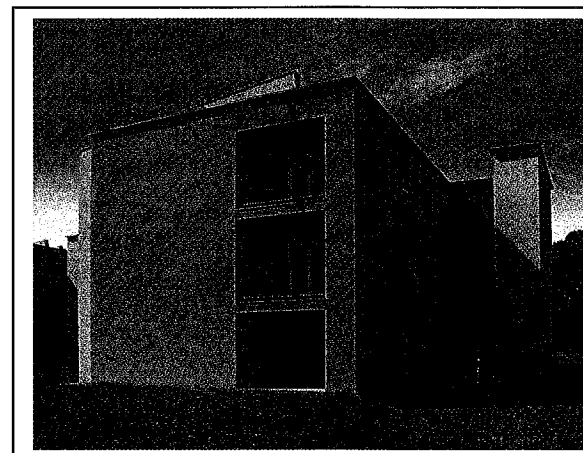

Lugo, 29 giugno 2016

Curriculum formativo e professionale

Tiziano Conti - Architetto

## **TIZIANO CONTI Architetto**

STUDIO di ARCHITETTURA  
Via Salvolini n. 15 - 48018 FAENZA (Ra) – Tel/fax 0546.26440  
Studiocontigalegati@gmail.com  
www.contigalegati.com

### **CURRICULUM FORMATIVO E PROFESSIONALE**

#### **I) CURRICULUM FORMATIVO**

**II) INCARICHI DA AMMINISTRAZIONI PUBBLICHE dal 1988**

**PROGETTAZIONE E DIREZIONE E LAVORI DI OPERE PUBBLICHE**

**III) INCARICHI di RESTAURO E NUOVE COSTRUZIONI DA COMMITTENZA PRIVATA**

Faenza, giugno 2016

#### *Parte Prima*

L'architetto **TIZIANO CONTI** si è laureato presso l'Istituto Universitario di Architettura di Venezia il 26.03.1982 col punteggio di 110/110 con una tesi di Restauro Urbano ed è regolarmente abilitato all'esercizio della professione di architetto (Esame di Stato sostenuto a Venezia nella I Sessione 1983).

Dal 17.01.1984 è iscritto all'Albo degli Architetti prima dell'Emilia Romagna poi della Provincia di Ravenna col n. 124. Dal 1983 al 1987 ha lavorato a Ravenna in un gruppo di progettazione che si occupa di edilizia pubblica (Restauro della Biblioteca Classense, Centri Direzionali e Tecnici Operativi, Banche, Complessi IACP, ecc.).

Ha partecipato a diversi Concorsi Nazionali ed Internazionali di Architettura, singolarmente e in collaborazione.

Dal 1988 opera nel proprio studio professionale di Faenza, si occupa di progettazione e restauro per Committenza pubblica e privata, e di pianificazione urbana ed ambientale.

Nel 1996 ha partecipato al Corso "Applicazione delle Norme Urbanistiche nella Progettazione Edilizia" n. 159/1996 finanziato dalla Provincia di Ravenna.

Nel 1997 ha partecipato al corso di 120 "Direttiva Cantieri" ed è abilitato a svolgere mansioni di coordinamento previste dal D.Lgs.494/96 e s. i. m.

Dal 2008 è co-titolare dello "STUDIO CONTI E GALEGATI Architetti Associati" con sede in Faenza, Via Salvolini n. 15

#### ***SI RIPORTANO DI SEGUITO SOLO LE PRESTAZIONI PROFESSIONALI DI PARTICOLARE RILEVANZA***

***(si omettono gli incarichi e le prestazioni relativi alle nuove costruzioni, case private e/o interventi ritenuti non particolarmente significativi)***

Tiziano Conti - Architetto

## **INCARICHI DA AMMINISTRAZIONI PUBBLICHE dal 1988**

### **PROGETTAZIONE E DIREZIONE E LAVORI DI OPERE PUBBLICHE**

#### **COMUNE DI BRISIGHELLA**

Progettisti incaricati: arch. Tiziano Conti arch. Sandra Galegati

#### **Progetto Definitivo ed Esecutivo dell'intero**

#### **COMPLESSO ARCHITETTONICO MONUMENTALE della ROCCA VENEZIANA E**

#### **MANFREDIANA**

(edificio sottoposto alla tutela del D.Lgs. 490/99)

Brisighella, Progetto definitivo ed esecutivo approvato

(Importo lavori €. 623.939,23)

Progetto approvato nel 2002

#### **COMUNE DI BAGNACAVALLO**

Progettisti incaricati: arch. Tiziano Conti arch. Sandra Galegati

Co-titolare: arch. Valerio Savini

#### **Progetto di massima per la rifunzionalizzazione delle ex scuole e realizzazione piazze e centri nelle frazioni di Traversara, Masiera, Villa Prati, Glorie.**

BAGNACAVALLO Anno 2001 - 2003

#### **COMUNE DI BRISIGHELLA**

Progettisti incaricati: arch. Tiziano Conti arch. Sandra Galegati

#### **Progetto Esecutivo Direzione e contabilizzazione dei lavori del 1° e del 2° STRALCIO**

#### **FUNZIONALE COMPLESSO ARCHITETTONICO MONUMENTALE della ROCCA**

#### **VENEZIANA E MANFREDIANA**

(edificio sottoposto alla tutela del D.Lgs. 490/99)

Brisighella, Progetto esecutivo 1° Stralcio e 2° stralcio approvato

(Importo lavori €. 551.105,39) Lavori ultimati e collaudati

#### **COMUNE DI BRISIGHELLA**

Progettisti incaricati: arch. Tiziano Conti arch. Sandra Galegati

#### **Progetto Definitivo ed Esecutivo e Direzione dei lavori di completamento (3° e 4° stralcio) del**

#### **COMPLESSO ARCHITETTONICO MONUMENTALE della ROCCA VENEZIANA E**

#### **MANFREDIANA**

(edificio sottoposto alla tutela del D.Lgs. 490/99)

Brisighella 2005-07

Brisighella, Lavori appaltati. Inizio Lavori a settembre 2007

(Importo lavori €. 250.000,00)



Tiziano Conti - Architetto

**COMUNE DI BRISIGHELLA**

Progettisti incaricati: arch. Tiziano Conti arch. Sandra Galegati

**Progetto Definitivo ed Esecutivo dei lavori di riqualificazione di Via Roma (impianti tecnologici e pubblica illuminazione) nel Centro Storico di Brisighella**

Brisighella 2005-2006

Brisighella, Progetto definitivo ed esecutivo e Direzione dei Lavori  
(Importo lavori €. 250.000,00) Lavori ultimati e collaudati

**COMUNE DI BRISIGHELLA**

Progettisti incaricati: arch. Tiziano Conti arch. Sandra Galegati

**Progetto Definitivo ed Esecutivo dei lavori di riqualificazione della pubblica illuminazione delle Piazze Carducci e Marconi nel Centro Storico di Brisighella**

Brisighella 2005

(Importo lavori €. 100.000,00) Lavori ultimati e collaudati

**COMUNE DI BAGNARA**

Progettisti incaricati: arch. Tiziano Conti arch. Sandra Galegati

**Progetto Definitivo ed Esecutivo dei lavori di restauro della nuova sede della Residenza Municipale**

Bagnara Ra 2005-2007

Progetto definitivo ed esecutivo e Direzione dei Lavori

(Importo lavori €. 165.000,00) Lavori ultimati e collaudati

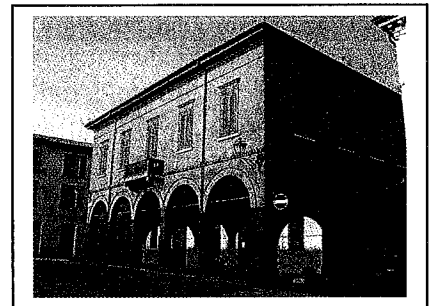

Proprietà : COMUNE DI FAENZA  
Committente: RIONE ROSSO – FAENZA  
Progettista incaricato: arch. Tiziano Conti

**RESTAURO E AMPLIAMENTO DEL COMPLESSO MONUMENTALE DELL'EX CONVENTO DI SANTA CHIARA DI FAENZA ora SEDE DEL RIONE ROSSO per attività sociali-culturali e ricreative**

Faenza, Via Campidori – Via Naviglio

Prestazioni: Rilievo plano-altimetrico e critico descrittivo

PIANO di RECUPERO DI INIZIATIVA PUBBLICA PROGETTO PRELIMINARE

PROGETTO DEFINITIVO ED ESECUTIVO DEL 1° E DEL 2° STRALCIO FUNZIONALE

DIREZIONE DEI LAVORI DEL 1° STRALCIO FUNZIONALE

Anni –2002-2003-2004-2005-2006-2007

Importo lavori €. 3.506.587,80

Nel gennaio 2007 sono stati ultimati i lavori del Primo stralcio

Nel marzo 2008 sono stati consegnati gli elaborati del progetto definitivo del 2° stralcio eseguito nel 2010.

**COMUNE DI BRISIGHELLA**

Progettista incaricato: Studio

Conti e Galegati architetti associati

**Progetto Definitivo ed Esecutivo dei lavori di riqualificazione della**

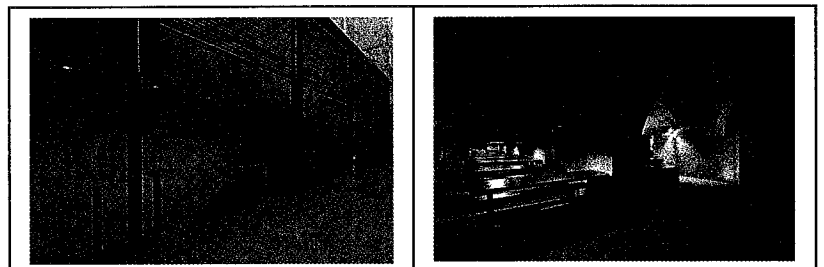

Curriculum formativo e professionale

Tiziano Conti - Architetto

**antica fornace del gesso di Brisighella (ex opificio industriale) ai piedi della Rocca Veneziana**

Brisighella 2008 (Importo lavori € 230.000,00)

Progetto definitivo ed esecutivo in fase di appalto da parte del Comune di Brisighella.

**COMUNE DI FAENZA**

Proprietà: CONSORZIO DI BONIFICA della Romagna Occidentale

- Progettista incaricato: Studio Conti e Galegati architetti associati

**Progetto di Restauro e Riqualificazione e Direzione Lavori del COMPLESSO ARCHITETTONICO della Sede degli uffici di Faenza, Via Castellani 26 – Via S. Maria dell'Angelo**

(edificio sottoposto alla tutela dell'ex Legge 1089/39 D.Lgs. 42/04)

Faenza, Via Castellani

Complesso direzionale pubblico

Prestazioni: Progetto di massima, progetto esecutivo,

Direzione Lavori e contabilizzazione

Importo lavori stimato € 800.000,00 Anno 2008-2009

Progetto esecutivo del primo stralcio funzionale pari ad € 550.000,00

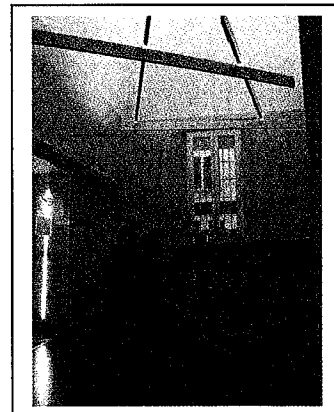

**COMUNE DI BRISIGHELLA**

Progettista incaricato: Studio Conti e Galegati architetti associati

**Intervento di restauro, recupero e adeguamento del convento di S.Maria degli Angeli (Osservanza) per realizzazione della sede del parco della Vena del Gesso**

Brisighella 20014-15

Brisighella, DL e Progetto definitivo ed esecutivo in variante.

(Importo lavori € 500.000,00) Lavori ultimati e collaudati

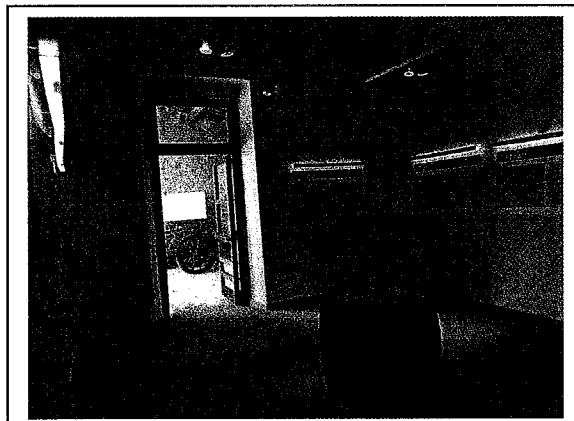
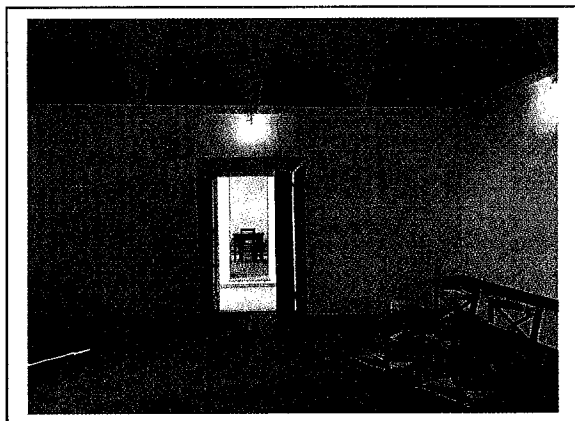

**COMUNE DI FAENZA**

Proprietà: CONSORZIO DI BONIFICA della Romagna Occidentale

- Progettista incaricato: Studio Conti e Galegati architetti associati

**Progetto di Restauro e Riqualificazione e Direzione Lavori del COMPLESSO ARCHITETTONICO della Sede degli uffici di Faenza, Via Castellani 26 – Via S. Maria dell'Angelo, coperture, facciate esterne e restauro saletta riunioni**

(edificio sottoposto alla tutela dell'ex Legge 1089/39 D.Lgs. 42/04)

Faenza, Via Castellani

Complesso direzionale pubblico

Prestazioni: Progetto di massima, progetto esecutivo, Direzione Lavori

Importo lavori stimato € 800.000,00 Anno 2015

secondo stralcio funzionale pari ad € 400.000,00 in esecuzione

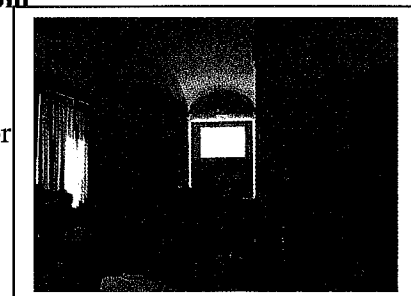

Tiziano Conti - Architetto

## INCARICHI DI RESTAURO DI COMMITTENZA PRIVATA

Proprietà: RACCAGNI- GRANFO

Progettista incaricato: arch. Tiziano Conti

**Progetto di Restauro e risanamento conservativo e D.L.**

**del complesso architettonico Monumentale:**

**TORRE PRATESI. (edificio sottoposto alla tutela della Legge 1089/39)**

Restauro per scopi ricettivi (Suite per albergo), salette conferenze, salette mostra.

Prestazioni: Progetto di massima, progetto esecutivo, Direzione Lavori e contabilizzazione

Lavori ultimati e collaudati Importo lavori £. 1.450.000.000

Santo Stefano in Zerbognano – Brisighella Anno 1991-92-93

Committente: PARROCCHIA DI SANT'ANTONINO

Progettista incaricato: arch. Tiziano Conti

**Progetto di Restauro e risanamento conservativo e DL. del**

**COMPLESSO ARCHITETTONICO MONUMENTALE**

**DI SANT'ANTONINO di Faenza.**

(edificio sottoposto alla tutela della Legge 1089/39)

Faenza, C.so Europa n. 73

Prestazioni: Progetto di massima, progetto esecutivo, Direzione Lavori e contabilizzazione

Anni 1993 -1996—1997 Importo lavori £.350.000.000 (lavori ultimati e collaudati)

Proprietà: RACCAGNI TARCISIO

Progettista incaricato: arch. Tiziano Conti

**Progetto di Restauro e Riquilificazione e Direzione Lavori del**

**COMPLESSO ARCHITETTONICO**

**DELL'ALBERGO RISTORANTE GIGIOLÈ**

(edificio sottoposto alla tutela della Legge 1497/39)

Brisighella, P.za Carducci n. 5

Struttura ricettiva, salette riunioni, ecc.

Prestazioni: Progetto di massima, progetto esecutivo, Direzione Lavori e contabilizzazione

Importo lavori £750.000.000 (Lavori ultimati e collaudati) Anno 1994-1 995

Proprietà: LIVERZANI ANDREA

- Progettista incaricato: arch. Tiziano Conti

**Progetto di Restauro e Riquilificazione e Direzione Lavori del**

**COMPLESSO ARCHITETTONICO PALAZZO LIVERZANI** (edificio sottoposto alla tutela della Legge 1497/39)

Brisighella, Via Porta Gabolo

Complesso residenziale privato

Prestazioni: Progetto di massima, progetto esecutivo, Direzione Lavori e contabilizzazione

importo lavori £.450000.000 Anno 1998-99 (Lavori ultimati e collaudati)

Proprietà: LIVERZANI GIOVANNI

Progettista incaricato: arch. Tiziano Conti

**Progetto di Restauro e Riquilificazione e Direzione Lavori del**

**COMPLESSO RICETTIVO PER SCOPI AGRITURISTICI —**

**“IL VARNELLO”**

(edificio sottoposto alla tutela della Legge 1497/39)

Brisighella, Via Rontana

Tiziano Conti - Architetto

Complesso residenziale e ricettivo privato

Prestazioni: Progetto di massima, progetto esecutivo, Direzione Lavori e contabilizzazione  
Importo lavori £.950.000.000 (Lavori ultimati e collaudati) Anno 1998-99-00

Committente: PARROCCHIA DI SANT'ANTONINO

Progettista incaricato: arch. Tiziano Conti

**Progetto di Restauro scientifico e manutenzione**

**CHIESA MONUMENTALE DI SANT'ANTONINO di Faenza.**

(edificio sottoposto alla tutela dell'Ex Legge 1089139 — D.Lgs. 490199)

Faenza, C.so Europa n. 71

Prestazioni: Progetto esecutivo, Direzione Lavori e contabilizzazione  
Anni 1998-99 Importo lavori £350.000.000 (lavori ultimati e collaudati)

Committente: LOCANDA SENIO - PALAZZUOLO (Fi)

Progettista incaricato: arch. Tiziano Conti

**Progetto di Restauro e Rifunionalizzazione**

**DI UN COMPLESSO ALBERGHIERO E RICETTIVO**

(edificio sottoposto alla tutela della Legge 1089139)

Palazzuolo, Via Borgo dall'Ora

Prestazioni: Progetto di massima, progetto esecutivo, Direzione Lavori e contabilizzazione  
Anni 1998-99 Importo lavori £.450.000.000 (lavori ultimati e collaudati)

Proprietà: MASSARI — Faenza

- Progettista incaricato: arch. Tiziano Conti

**Progetto di Restauro e Direzione Lavori del**

**PALAZZO MASSARI. C.so Saffi 27 FAENZA**

Complesso residenziale privato

Prestazioni: Progetto di massima, progetto esecutivo, Direzione Lavori e contabilizzazione  
Lavori ultimati e collaudati

Importo lavori alla data odierna £.750.000.000 Anno 1997-98

Proprietà: BALDASSARI — DALL'OSSO — Faenza

- Progettista incaricato: arch. Tiziano Conti

**Progetto di Restauro e Direzione Lavori del**

**COMPLESSO EDILIZIO RESIDENZIALE, Via Baroncini FAENZA**

Complesso residenziale privato

Prestazioni: Progetto di massima, progetto esecutivo, Direzione Lavori e contabilizzazione  
Lavori in corso di esecuzione

Importo lavori alla data odierna £ 1.300.000.000 Anno 1999-00-01-02

Proprietà: AMADEI CERCHIARI

- Progettista incaricato: arch. Tiziano Conti

**Progetto di Restauro e Riqualficazione e Direzione Lavori del**

**COMPLESSO ARCHITETTONICO PALAZZO CERCHIARI**

(edificio sottoposto alla tutela dell'ex Legge 1089/39 D.Lgs. 490/99)

Faenza, Via XX Settembre 25

Complesso residenziale privato e direzionale

Prestazioni: Progetto di massima, progetto esecutivo, Direzione Lavori e contabilizzazione  
Importo lavori sin qui eseguiti L.450.000.000 Anno 1999-2000-01



Tiziano Conti - Architetto

Committente: PARROCCHIA DI SANT'ANTONINO  
- Progettista incaricato: arch. Tiziano Conti

**Progetto di Restauro scientifico e manutenzione**

**COPERTURE DI TUTTO IL COMPLESSO MONUMENTALE DI SANT'ANTONINO**

(edificio sottoposto alla tutela dell'Ex Legge 1089139 — D.Lgs. 490199)

Assistenza tecnica prestata per l'assegnazione del contributo su fondi CEI

Faenza, C.so Europa n. 73

Prestazioni: Progetto esecutivo, Direzione Lavori e contabilizzazione

Anni 2001-02-03 Importo lavori preventivato €. 350.000,00 (LAVORI UTLIMATI E COLLAUDATI)

Committente: AZIENDA AGRICOLA CASTELLUCCIO

- Progettista incaricato: arch. Tiziano Conti

**Progetto di Riqualificazione per scopi rappresentativi, ricettivi e turistici dell'azienda vitivinicola "Ronco dei Baldi di Castelluccio"**

Assistenza tecnica prestata per l'assegnazione del contributo su fondi CEE

Modigliana; Via Del Tramonto n. 15

Prestazioni: Progetto esecutivo, Direzione Lavori e contabilizzazione

Anni 1999-2000-2001-2002 Importo lavori stimato €. 450.000,00 (Lavori ultimati e collaudati)

Committente: MARTINI VESTRUCCI

-Progettista incaricato: arch. Tiziano Conti

**Progetto di Restauro scientifico e manutenzione urgente delle COPERTURE dell'ex Chiesa di S. ORSOLA**

(edificio in fase di vincolo L.Dlgs. 490/99)

Faenza, C.so Matteotti n. 57

Prestazioni: Progetto esecutivo, Direzione Lavori e contabilizzazione

Anni 2000-01 Importo lavori preventivato €. 250.000.000 (Lavori ultimati e collaudati)

Committente: MARTINI VESTRUCCI

-Progettista incaricato: arch. Tiziano Conti

**Progetto di Restauro scientifico per scopi residenziali ed artigianali dell'ex Chiesa di S. ORSOLA di Faenza.**

(edificio in fase di vincolo D. Lgs. 490/99)

Faenza, C.so Matteotti n. 57

Prestazioni; Progetto esecutivo, Direzione Lavori e contabilizzazione

Anni 2001-02-03 Importo lavori preventivato €. 400.000,00 (Lavori ultimati e collaudati)

Proprietà : PARROCCHIA DI SS. IPPOLITO E LORENZO

Committente: DIOCESI DI FAENZA E MODIGLIANA

Progettista incaricato: arch. Tiziano Conti

**CHIESA DEI SANTI IPPOLITO E LORENZO RIPRISTINO LESIONI STRUTTURALI**

Faenza, Via S. Ippolito n. 27

Prestazioni: Rilievo plano-altimetrico e critico descrittivo

Istanza Contributo Ord. Min. 3124/2001 Eventi sismici aprile – giugno 2000 – 2^ fase anno 2004

PROGETTO PRELIMINARE

Progetto definitivo ed esecutivo

DIREZIONE DEI LAVORI E SICUREZZA

Anni –2004-2005-2006 Importo lavori €. 273.722,16

Lavori ultimati in fase di collaudo

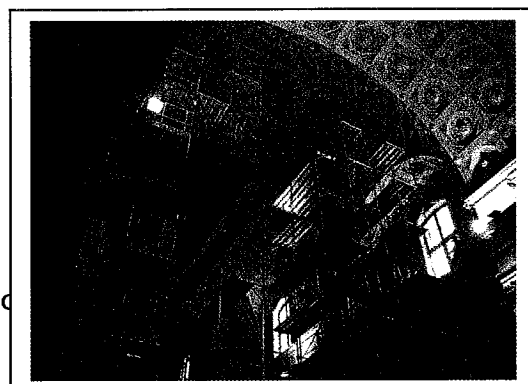

Tiziano Conti - Architetto  
Proprietà : DIOCESI DI FAENZA E MODIGLIANA  
Committente: DIOCESI DI FAENZA E MODIGLIANA  
Progettista incaricato: arch. Tiziano Conti – Ing. Alberto Pezzi  
**CHIESA DI SAN ROCCO RESTAURO DELLE COPERTURE**

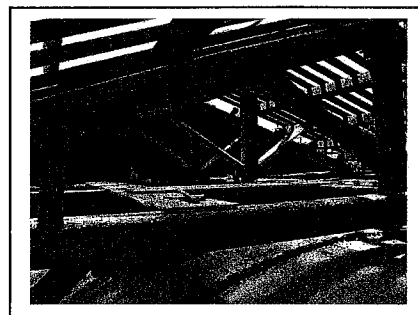

Faenza, Piazza S. Rocco n. 3  
Prestazioni: Rilievo plano-altimetrico e critico descrittivo  
Istanza Contributo Ord. Min. 3124/2001 Eventi sismici aprile – giugno 2000 – 2^ fase anno 2004  
PROGETTO PRELIMINARE Progetto definitivo ed esecutivo  
DIREZIONE DEI LAVORI E SICUREZZA  
Anni –2004-2005 Importo lavori €. 160.101,64 Lavori ultimati e collaudati

Proprietà : PARROCCHIA DI San DOMENICO  
Committente: DIOCESI DI FAENZA E MODIGLIANA  
Progettista incaricato: arch. Tiziano Conti, ing. A. Pezzi, ing. M. Peroni  
**CHIESA DI S. DOMENICO RIPRISTINO LESIONI STRUTTURALI**  
Faenza, Piazza San Domenico - Faenza  
Prestazioni: Istanza Contributo Ord. Min. 3124/2001  
Eventi sismici aprile – giugno 2000 – 2^ fase anno 2004  
DIREZIONE ARTISTICA  
Anni –2004-2005-2006-2007 Importo lavori €. 422.461,74  
Lavori in fase di collaudo

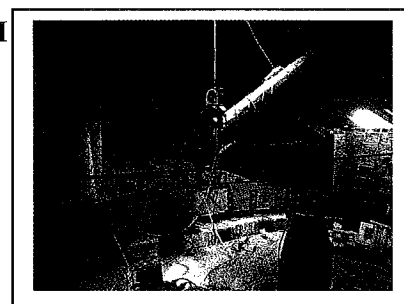

Proprietà : AZIENDA AGRICOLA LIVERZANO – RONTANA DI BRISIGHELLA  
Committente: Sig. MONTANARI MARCO LUIGI  
Progettista incaricato: arch. Tiziano Conti  
**RESTAURO DEL COMPLESSO EDILIZIO MONUMENTALE DEL LIVERZANO PRESSO RONTANA DI BRISIGHELLA**

per la realizzazione di una nuova struttura Agrituristica “Villa Liverzano” – Brisighella  
Brisighella, Via Rontana 47

Prestazioni: Rilievo plano-altimetrico e critico descrittivo  
Istanza Contributo Piano di Sviluppo Rurale  
Rilievo Planialtimetrico  
PROGETTO PRELIMINARE  
Progetto definitivo ed esecutivo  
direzione dei lavori e contabilità

Anni –2003 – 2004 – 2005-2006-2007-2008  
Importo lavori €. 1.600.000,00 Lavori ultimati e collaudati



Proprietà: ImmGest, Spallone e altri  
- Progettista incaricato: arch. Tiziano Conti  
**Progetto di Restauro e Riqualificazione e Direzione Lavori del COMPLESSO ARCHITETTONICO PALAZZO AZZALI**  
(edificio sottoposto alla tutela dell'ex Legge 1089/39 D.Lgs. 490/99)  
Faenza, Via XX Settembre 25

Complesso residenziale privato e direzionale  
Prestazioni: Progetto di massima, progetto esecutivo, Direzione Lavori e contabilizzazione  
Importo lavori preventivato \_€. 450.000.000 Anno 2007-2009

Proprietà: ALCE S.R.L. Milano  
- Progettista incaricato: arch. Tiziano Conti arch. Sandra Galegati

Tiziano Conti - Architetto

**Progetto di Restauro e Riqualficazione e Direzione Lavori del COMPLESSO**

**ARCHITETTONICO PALAZZO Metelli – Zucchini di Brisighella**

(edificio sottoposto alla tutela dell'ex Legge 1089/39 D.Lgs. 490/99)

Brisighella, Via Metelli

Complesso residenziale privato

Prestazioni: Progetto di massima,  
progetto esecutivo,

Direzione Lavori e contabilizzazione

Importo lavori preventivato €. 1.150.000,00

Anno 2007-2014

Lavori in fase di conclusione.

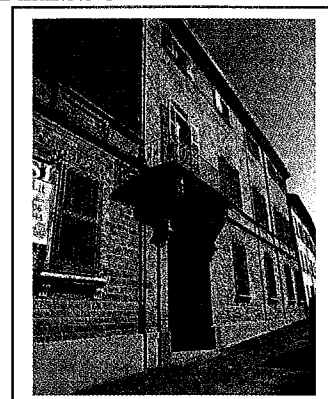
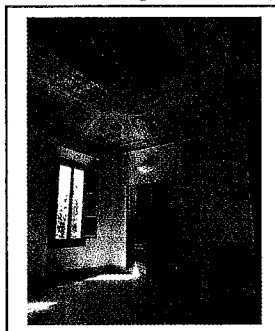

Proprietà: MONASTERO DELLE CLARISSE - IMOLA

- Progettista incaricato: Arch. Tiziano Conti

**Progetto, Coordinamento della sicurezza e Direzione Lavori dei Restauro e Ripristino delle coperture del Complesso monumentale e della Chiesa di Santo Stefano delle**

**Clarisse**

Via Cavour n. 2/h - IMOLA

(edificio sottoposto alla tutela dell'ex Legge 1089/39 D.Lgs. 42/04)

Imola, Via Cavour n. 2

Prestazioni: Progetto di massima, progetto esecutivo, Direzione  
Lavori e contabilizzazione e sicurezza

Importo lavori stimato €. 850.000,00

Anno 2009 (Lavori conclusi)

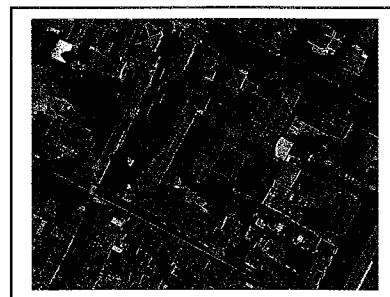

Proprietà: ISTITUTO ARTIGIANELLI SANTA CATERINA IMOLA

Progettista incaricato: Studio Conti e Galeati Architetti Associati - Faenza

**Progetto definitivo ed esecutivo per la realizzazione del Complesso socio assistenziale**

**“Dopo di Noi” presso l’Istituto Santa Caterina Imola- centro diurno residenze socio**

**assistenziali Via Cavour n. 2/e - IMOLA**

(edificio sottoposto alla tutela dell'ex Legge 1089/39 D.Lgs. 42/04)

Imola, Via Cavour n. 2/e

Prestazioni: Progetto di massima,  
progetto esecutivo primo stralcio.

Importo lavori stimato €. 1.200.000,00

Anno 2009-2014

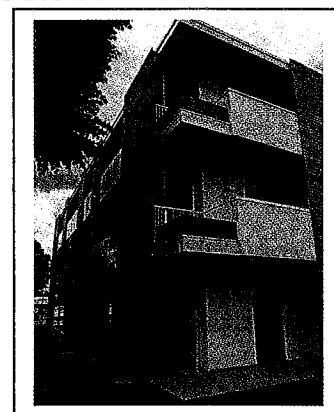
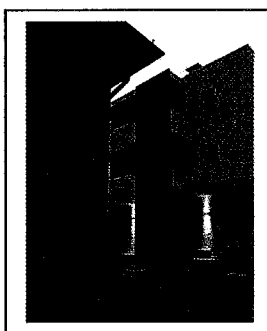

Proprietà: LIVERZANI GIOVANNI

Progettista incaricato: arch. Tiziano Conti

**Progetto per la realizzazione di una PISCINA di USO COLLETTIVO a servizio del COMPLESSO RICETTIVO PER SCOPI AGRITURISTICI “IL VARNELLO”**

(edificio sottoposto alla tutela della Legge 1497/39)

Brisighella, Via Rontana

Complesso ricettivo privato

Prestazioni: Progetto di massima, progetto esecutivo, Direzione Lavori e contabilizzazione

Lavori ultimati e collaudati

Tiziano Conti - Architetto

Committente: CONDOMINIO CENTRALE Milano Marittima – Cervia (Ra)

Progettista incaricato: arch. Tiziano Conti

Co-progettisti: Arch. Stefania Baruzzi

**Progetto esecutivo e direzione dei lavori per la sistemazione delle aree pertinenziali del “Condominio Centrale” di Milano Marittima nell’area compresa tra Viale Gramsci e Viale Bologna LA VIA DELLE DUNE DORATE**

Cervia – Milano Marittima – (Ra)

Prestazioni: Progetto esecutivo architettonico e impiantistico, Direzione Lavori, sicurezza e contabilizzazione

Anni –2003 2004 2005 Importo lavori €. 450.000,00 Lavori ul

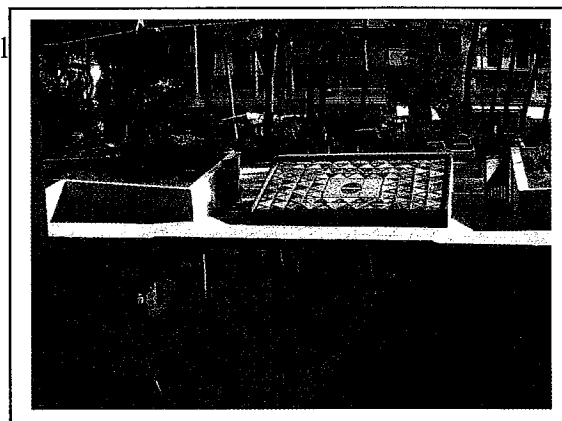
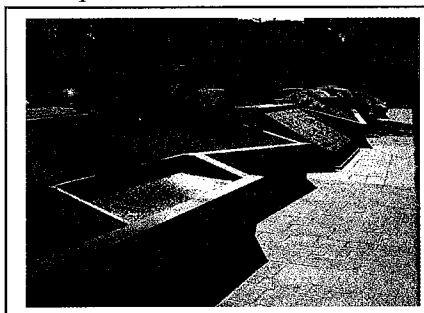

Proprietà: FAENZA SPURGHI s.r.l.

- Progettista incaricato: arch. Tiziano Conti

**Progetto e Direzione Lavori per la realizzazione di un capannone artigianale – commerciale a servizio di Faenza Spurghi s.r.l. nella zona Artigianale Convertite di Faenza**

Faenza, Via Convertite

Complesso artigianale privato

Prestazioni: Progetto di massima, progetto esecutivo, Direzione Lavori e contabilizzazione

Importo lavori preventivato €. 750.000,00 Anno 2007- 2008 Lavori: in corso di esecuzione

Proprietà: CAVALLINA 2000 s.r.l.

- Progettista incaricato: arch. Tiziano Conti

**Progetto e Direzione Lavori per la realizzazione di un complesso residenziale di 11 villette indipendenti nella**

zona Cimitero Monte di Brisighella

Brisighella, Via Masironi – via Zaccagnini

Prestazioni: Progetto di massima, progetto esecutivo, Direzione Lavori e contabilizzazione

Importo lavori preventivato €. 2.150.000,00 Anno 2007 Lavori in corso di esecuzione

Proprietà: Burbassi, Massari, Vassura

Progettisti: arch. Tiziano Conti

**Restauro e risanamento conservativo di una porzione posta al piano primo di fabbricato sito in Faenza, C.so Saffi n°27”. – UFFICI – piano nobile Palazzo Massari**

Prestazioni: Progetto definitivo, direzione lavori

Importo lavori preventivato €. 55.000,00

Anno 2010– intervento realizzato

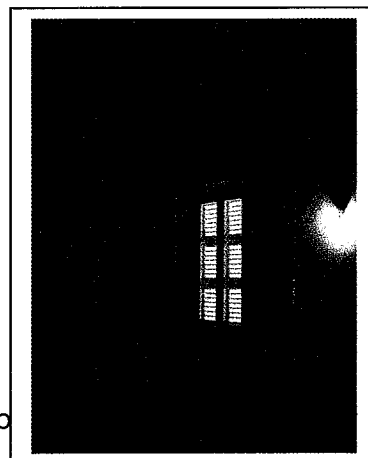
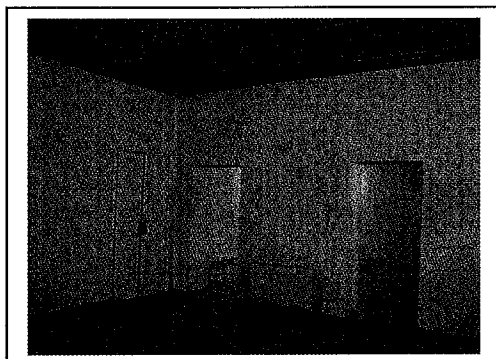

essio



Foey, 29/06/16