

Comune di Alfonsine (RA)

Dichiarazione attestante l'assenza di cause di inconferibilità ed incompatibilità
(D.Lgs. n.39/2013)

Dichiarazioni attestante la regolarità contributiva

IL SOTTOSCRITTO

Cognome MONTI Nome MARZIO
nato a RIMINI Prov. RN il 15/05/1950
residente a BAGNACAVALLO Prov. RA C.A.P. 48012
Via VERDI n. 42 Cod. Fiscale MNTMRZ50E15H294A
Tel. 0545/60246 FAX 0545/291866 E-mail M.MONTI@MONTISTUDIO.NET

Al fine di ricevere incarico professionale: (specificare il tipo di incarico)

INTEGRAZIONE FRA LE VARIE PRESTAZIONI SPECIALISTICHE E DIREZIONE LAVORI PER I LAVORI di REALIZZAZIONE delle PISTA CICLABILI di VIA MURRI/DON MINZONI IN QUALITA' di SOLO dello STUDIO ASSOCIATO di INGEGNERIA DOT. ING. MARZIO MONTI - DOT. ING. ALESSANDRO MONTI.

Consapevole delle **sanzioni penali**, nel caso di dichiarazioni non veritiere, di formazione o uso di atti non più rispondenti a verità, richiamate dall'art.76 del DPR 445/2000

dichiara

- che non sussistono cause di incompatibilità per lo svolgimento dell'incarico in oggetto ai sensi dell'Art. 53 del D.Lgs. 165/2011 (Incompatibilità, cumulo di impieghi e incarichi in relazione alle Norme generali sull'ordinamento del lavoro alle dipendenze delle amministrazioni pubbliche);
- che non sussistono cause di incompatibilità per lo svolgimento dell'incarico in oggetto, dichiarazione ai sensi dell'Art. 20 del D.Lgs. n.39/2013 (Disposizioni in materia di inconferibilità e incompatibilità di incarichi presso le pubbliche amministrazioni e presso gli enti privati in controllo pubblico, a norma dell'articolo 1, commi 49 e 50, della legge 6 novembre 2012, n. 190);
- di essere a conoscenza che, ai sensi dell' Art. 17 del D.Lgs. n.39/2013, gli atti di conferimento di incarichi adottati in violazione delle disposizioni del decreto citato e i relativi contratti, sono nulli;
- di seguito, ai sensi di quanto previsto dall'art.15 d. lgs. 33/2013, sono riportati i dati relativi allo svolgimento di incarichi o la titolarità di cariche in enti di diritto privato regolati o finanziati dalla pubblica amministrazione (**nel senso specificato in nota**) o di incarichi o cariche in enti di diritto pubblico:

SI VEDA CURRICULUM ALLEGATO ALLA PRESENTE.

NOTA: ai sensi del d. lgs. 33 /2013 per «enti di diritto privato regolati o finanziati» s'intendono le società e gli altri enti di diritto privato, anche privi di personalità giuridica, nei confronti dei quali l'amministrazione che conferisce l'incarico:

1) svolga funzioni di regolazione dell'attività principale che comportino, anche attraverso il rilascio di autorizzazioni o concessioni, l'esercizio continuativo di poteri di vigilanza, di controllo o di certificazione;

2) abbia una partecipazione minoritaria nel capitale;

3) finanzia le attività attraverso rapporti convenzionali, quali contratti pubblici, contratti di servizio pubblico e di concessione di beni pubblici;

- per «incarichi e cariche in enti di diritto privato regolati o finanziati», le cariche di presidente con deleghe gestionali dirette, amministratore delegato, le posizioni di dirigente, lo svolgimento stabile di attività di consulenza a favore dell'ente

dichiara inoltre

- ai fini dell'applicazione della normativa in materia di tracciabilità dei flussi finanziari L. 136/2010 e di DURC (Documento Unico di Regolarità contributiva):

di **NON avere** dipendenti;

di **avere** dipendenti e di avere la seguente posizione relativa agli enti previdenziali e assicurativi:

Denominazione		
Impresa		
Codice Fiscale		
Partita IVA		
Iscrizione al registro imprese CCIAA	<i>(n., luogo, data, attività)</i>	
Codice Attività	Volume d'affari	Capitale sociale
Tel.	Fax	E-mail
Sede legale	Cap Comune Provincia	
	Via/Piazza N.	
Sede operativa	Cap Comune Provincia	
	Via/Piazza N.	
Recapito corrispondenza <i>(scegliere una delle due opzioni indicate a lato)</i>	<input type="checkbox"/> sede legale oppure <input type="checkbox"/> sede operativa	
Tipo impresa <i>(scegliere una delle due opzioni indicate a lato)</i>	<input type="checkbox"/> Datore di lavoro <input type="checkbox"/> Gestione separata – Committente associante <input type="checkbox"/> Lavoratore autonomo <input type="checkbox"/> Gestione separata – Titolare di reddito di lavoratore autonomo di arte e professione	
C.C.N.L. applicato <i>(scegliere fra le opzioni indicate a lato)</i>	<input type="checkbox"/> Edile Industria <input type="checkbox"/> Edile Piccola e Media Impresa <input type="checkbox"/> Edile Cooperazione <input type="checkbox"/> Edile Artigiano <input type="checkbox"/> altro non edile (vedi elenco allegato)	
Incidenza manodopera nell'appalto in oggetto%	
Totale lavoratori per l'esecuzione dell'appalto	n.	
INAIL – codice ditta	INAIL – Posizioni assicurative territoriali	
INPS – matricola azienda	INPS – sede competente	

INPS – posizione contributiva individuale titolare/soci imprese artigiane (solo se ricorre il caso)	INPS – sede competente (solo se ricorre il caso)
CASSA EDILE – codice impresa	CASSA EDILE – codice cassa - sede competente
Dimensione aziendale (scegliere una fra le opzioni indicate a lato)	<input type="checkbox"/> da 0 a 5 <input type="checkbox"/> da 6 a 15 <input type="checkbox"/> da 16 a 50 <input type="checkbox"/> da 51 a 100 <input type="checkbox"/> oltre
Agenzia delle Entrate territorialmente competente (domicilio fiscale)	(Luogo, Via, Tel, Fax)

- Che esiste la correttezza degli adempimenti periodici relativi al versamento dei contributi dovuti a:

INPS versamento contributivo regolato alla data * _____

INAIL versamento contributivo regolato alla data * _____

CASSA EDILE versamento contributivo regolato alla data * _____

INARCASSA AL 26/04/2017

- Che non sono in corso controversie amministrative/giudiziali per l'esistenza di debiti contributivi
- Che non esistono in atto inadempienze e rettifiche notificate, non contestate e non pagate

dichiara infine

- di impegnarsi a comunicare tempestivamente ogni variazione rispetto quanto dichiarato sopra

data 26 APR. 2017

Firma _____



Informativa ai sensi dell'art 13 del D. Lgs. 196/2003 "Codice in materia di dati personali".

In relazione alla raccolta dei Suoi dati personali che il Comune di Alfonsine si appresta a fare, La informiamo, ai sensi dell'art. 13 del D. Lgs. 196/2003 (Codice in materia di protezione dei dati personali), di quanto segue:

a) Il trattamento dei dati che saranno da Lei conferiti è finalizzato per adempiere a specifici obblighi previsti dalla normativa in materia fiscale e previdenziale.

Il trattamento dei Suoi dati consiste nello svolgimento delle operazioni consentite dalla legge e indicate dall'art. 4 comma 1 del D. Lgs. 196/2003. Esso sarà effettuato con modalità informatizzate e manuali, su supporto cartaceo o digitale, con l'osservanza di ogni misura cautelativa della sicurezza e riservatezza dei Suoi dati, nel rispetto dei principi e delle norme del Codice.

b) Il conferimento dei dati richiesti è obbligatorio.

c) L'eventuale rifiuto di conferire alcuni o tutti i dati richiesti può comportare, secondo i casi, la sospensione, l'interruzione o l'archiviazione del procedimento per impossibilità a realizzare l'istruttoria necessaria ed ogni altra conseguenza di legge, anche di carattere sanzionatorio.

d) I dati raccolti potranno essere comunicati:

- 1) al personale dell'Ufficio;
- 2) ad altro personale del Comune di Alfonsine, dipendente da uffici e/o servizi che intervengono a vario titolo per le proprie competenze istituzionali nel procedimento in oggetto o comunque nel trattamento dei Suoi dati;
- 3) ad Enti pubblici che svolgono ruolo istruttorio nel procedimento e ad altri soggetti esterni all'ente che collaborano alle finalità istituzionali dello stesso e siano specificatamente abilitati da questo Comune a trattare i Suoi dati personali (in qualità di responsabili o incaricati per conto dell'Ente e nell'ambito della finalità di trattamento in precedenza citata);
- 4) ad enti e soggetti pubblici, che li richiedono, qualora essi siano autorizzati da norme di legge o di regolamento o comunque ne abbiano necessità per finalità istituzionali e sia seguita la procedura di cui all'art. 39 comma 2 del D.Lgs. 196/2003 (comunicazione al Garante);
- 5) a chiunque ne abbia fatto richiesta ai sensi della Legge n. 241/1990 e sia legittimato all'accesso in base alla stessa;
- 6) ai soggetti destinatari della pubblicità e negli ambiti di diffusione previsti da leggi o regolamenti;
- 7) negli altri casi previsti da leggi o regolamenti.

e) Lei, in qualità di interessato ai Suoi dati, può esercitare i diritti previsti dall'art. 7 del D. Lgs. 196/2003. Tale articolo dispone quanto segue:

7. Diritto di accesso ai dati personali ed altri diritti.

1. L'interessato ha diritto di ottenere la conferma dell'esistenza o meno di dati personali che lo riguardano, anche se non ancora registrati, e la loro comunicazione in forma intelligibile.

2. L'interessato ha diritto di ottenere l'indicazione:

a) dell'origine dei dati personali; b) delle finalità e modalità del trattamento; c) della logica applicata in caso di trattamento effettuato con l'ausilio di strumenti elettronici; d) degli estremi identificativi del titolare, dei responsabili e del rappresentante designato ai sensi dell'articolo 5, comma 2; e) dei soggetti o delle categorie di soggetti ai quali i dati personali possono essere comunicati o che possono venirne a conoscenza in qualità di rappresentante designato nel territorio dello Stato, di responsabili o incaricati.

3. L'interessato ha diritto di ottenere:

a) l'aggiornamento, la rettificazione ovvero, quando vi ha interesse, l'integrazione dei dati; b) la cancellazione, la trasformazione in forma anonima o il blocco dei dati trattati in violazione di legge, compresi quelli di cui non è necessaria la conservazione in relazione agli scopi per i quali i dati sono stati raccolti o successivamente trattati; c) l'attestazione che le operazioni di cui alle lettere a) e b) sono state portate a conoscenza, anche per quanto riguarda il loro contenuto, di coloro ai quali i dati sono stati comunicati o diffusi, eccettuato il caso in cui tale adempimento si rivela impossibile o comporta un impiego di mezzi manifestamente sproporzionato rispetto al diritto tutelato.

4. L'interessato ha diritto di opporsi, in tutto o in parte:

a) per motivi legittimi al trattamento dei dati personali che lo riguardano, ancorché pertinenti allo scopo della raccolta; b) al trattamento di dati personali che lo riguardano a fini di invio di materiale pubblicitario o di vendita diretta o per il compimento di ricerche di mercato o di comunicazione commerciale. f) Il titolare del trattamento è il Comune di Alfonsine con sede in Piazza Gramsci 1 – 48011 Alfonsine (RA). Responsabile dello specifico trattamento dei suoi dati qui raccolti è il Dirigente competente ai sensi del vigente regolamento comunale di organizzazione in materia di protezione dei dati personali.

data 26 APR. 2017

In fede

Firma 



Comune di Alfonsine (RA)

Dichiarazione attestante l'assenza di cause di inconferibilità ed incompatibilità
(D.Lgs. n.39/2013)

Dichiarazioni attestante la regolarità contributiva

IL SOTTOSCRITTO

Cognome MONTI Nome ALESSANDRO
nato a FAENZA Prov. RA il 21.12.1977
residente a BAGNACAVALLIO Prov. RA C.A.P. 48012
Via FORNI n. 19 Cod. Fiscale MNT LSN 77721 0458 B
Tel. 0545/60246 FAX 0545/291866 E-mail A.MONTI@MONTISTUDIO.NET

Al fine di ricevere incarico professionale: (specificare il tipo di incarico)

PROGETTAZIONE GENERALE PER I LAVORI di REALIZZAZIONE dello PISTA CICLABILE di VIA MURRI/DON MINZONI IN QUALITA' di SOCO dello STUDIO ASSOCIATO di INGEGNERIA DOT. ING. MARZO MONTI - DOT. ING. ALESSANDRO MONTI

Consapevole delle **sanzioni penali**, nel caso di dichiarazioni non veritiere, di formazione o uso di atti non più rispondenti a verità, richiamate dall'art.76 del DPR 445/2000

dichiara

- che non sussistono cause di incompatibilità per lo svolgimento dell'incarico in oggetto ai sensi dell'Art. 53 del D.Lgs. 165/2011 (Incompatibilità, cumulo di impieghi e incarichi in relazione alle Norme generali sull'ordinamento del lavoro alle dipendenze delle amministrazioni pubbliche);
- che non sussistono cause di incompatibilità per lo svolgimento dell'incarico in oggetto, dichiarazione ai sensi dell'Art. 20 del D.Lgs. n.39/2013 (Disposizioni in materia di inconferibilità e incompatibilità di incarichi presso le pubbliche amministrazioni e presso gli enti privati in controllo pubblico, a norma dell'articolo 1, commi 49 e 50, della legge 6 novembre 2012, n. 190);
- di essere a conoscenza che, ai sensi dell' Art. 17 del D.Lgs. n.39/2013, gli atti di conferimento di incarichi adottati in violazione delle disposizioni del decreto citato e i relativi contratti, sono nulli;
- di seguito, ai sensi di quanto previsto dall'art.15 d. lgs. 33/2013, sono riportati i dati relativi allo svolgimento di incarichi o la titolarità di cariche in enti di diritto privato regolati o finanziati dalla pubblica amministrazione (**nel senso specificato in nota**) o di incarichi o cariche in enti di diritto pubblico:

SI VEDA CURRICULUM ALLEGATO ALLA PRESENTE.

NOTA: ai sensi del d. lgs. 33 /2013 per «enti di diritto privato regolati o finanziati» s'intendono le società e gli altri enti di diritto privato, anche privi di personalità giuridica, nei confronti dei quali l'amministrazione che conferisce l'incarico:

1) svolga funzioni di regolazione dell'attività principale che comportino, anche attraverso il rilascio di autorizzazioni o concessioni, l'esercizio continuativo di poteri di vigilanza, di controllo o di certificazione;

2) abbia una partecipazione minoritaria nel capitale;

3) finanzi le attività attraverso rapporti convenzionali, quali contratti pubblici, contratti di servizio pubblico e di concessione di beni pubblici;

- per «incarichi e cariche in enti di diritto privato regolati o finanziati», le cariche di presidente con deleghe gestionali dirette, amministratore delegato, le posizioni di dirigente, lo svolgimento stabile di attività di consulenza a favore dell'ente

dichiara inoltre

- ai fini dell'applicazione della normativa in materia di tracciabilità dei flussi finanziari L. 136/2010 e di DURC (Documento Unico di Regolarità contributiva):

di **NON** avere dipendenti;

di **avere** dipendenti e di avere la seguente posizione relativa agli enti previdenziali e assicurativi:

Denominazione		
Impresa		
Codice Fiscale		
Partita IVA		
Iscrizione al registro imprese CCIAA	<i>(n., luogo, data, attività)</i>	
Codice Attività	Volume d'affari	Capitale sociale
Tel.	Fax	E-mail
Sede legale	Cap Comune Provincia	
	Via/Piazza N.	
Sede operativa	Cap Comune Provincia	
	Via/Piazza N.	
Recapito corrispondenza <i>(scegliere una delle due opzioni indicate a lato)</i>	<input type="checkbox"/> sede legale oppure <input type="checkbox"/> sede operativa	
Tipo impresa <i>(scegliere una delle due opzioni indicate a lato)</i>	<input type="checkbox"/> Datore di lavoro <input type="checkbox"/> Gestione separata – Committente associante <input type="checkbox"/> Lavoratore autonomo <input type="checkbox"/> Gestione separata – Titolare di reddito di lavoratore autonomo di arte e professione	
C.C.N.L. applicato <i>(scegliere fra le opzioni indicate a lato)</i>	<input type="checkbox"/> Edile Industria <input type="checkbox"/> Edile Piccola e Media Impresa <input type="checkbox"/> Edile Cooperazione <input type="checkbox"/> Edile Artigiano <input type="checkbox"/> altro non edile (vedi elenco allegato)	
Incidenza manodopera nell'appalto in oggetto%	
Totale lavoratori per l'esecuzione dell'appalto	n.	
INAIL – codice ditta	INAIL – Posizioni assicurative territoriali	
INPS – matricola azienda	INPS – sede competente	

INPS – posizione contributiva individuale titolare/soci imprese artigiane (solo se ricorre il caso)	INPS – sede competente (solo se ricorre il caso)
CASSA EDILE – codice impresa	CASSA EDILE – codice cassa - sede competente
Dimensione aziendale (scegliere una fra le opzioni indicate a lato)	<input type="checkbox"/> da 0 a 5 <input type="checkbox"/> da 6 a 15 <input type="checkbox"/> da 16 a 50 <input type="checkbox"/> da 51 a 100 <input type="checkbox"/> oltre
Agenzia delle Entrate territorialmente competente (domicilio fiscale)	(Luogo, Via, Tel, Fax)

- Che esiste la correttezza degli adempimenti periodici relativi al versamento dei contributi dovuti a:

- INPS versamento contributivo regolato alla data * _____
- INAIL versamento contributivo regolato alla data * _____
- CASSA EDILE versamento contributivo regolato alla data * _____

INARCASSA AL 26/04/2017

- Che non sono in corso controversie amministrative/giudiziali per l'esistenza di debiti contributivi
- Che non esistono in atto inadempienze e rettifiche notificate, non contestate e non pagate

dichiara infine

- di impegnarsi a comunicare tempestivamente ogni variazione rispetto quanto dichiarato sopra.

data 26 APR. 2017

Firma 

Informativa ai sensi dell'art 13 del D. Lgs. 196/2003 "Codice in materia di dati personali".

In relazione alla raccolta dei Suoi dati personali che il Comune di Alfonsine si appresta a fare, La informiamo, ai sensi dell'art. 13 del D. Lgs. 196/2003 (Codice in materia di protezione dei dati personali), di quanto segue:

a) Il trattamento dei dati che saranno da Lei conferiti è finalizzato per adempiere a specifici obblighi previsti dalla normativa in materia fiscale e previdenziale.

Il trattamento dei Suoi dati consiste nello svolgimento delle operazioni consentite dalla legge e indicate dall'art. 4 comma 1 del D. Lgs. 196/2003. Esso sarà effettuato con modalità informatizzate e manuali, su supporto cartaceo o digitale, con l'osservanza di ogni misura cautelativa della sicurezza e riservatezza dei Suoi dati, nel rispetto dei principi e delle norme del Codice.

b) Il conferimento dei dati richiesti è obbligatorio.

c) L'eventuale rifiuto di conferire alcuni o tutti i dati richiesti può comportare, secondo i casi, la sospensione, l'interruzione o l'archiviazione del procedimento per impossibilità a realizzare l'istruttoria necessaria ed ogni altra conseguenza di legge, anche di carattere sanzionatorio.

d) I dati raccolti potranno essere comunicati:

- 1) al personale dell'Ufficio;
- 2) ad altro personale del Comune di Alfonsine, dipendente da uffici e/o servizi che intervengono a vario titolo per le proprie competenze istituzionali nel procedimento in oggetto o comunque nel trattamento dei Suoi dati;
- 3) ad Enti pubblici che svolgono ruolo istruttorio nel procedimento e ad altri soggetti esterni all'ente che collaborano alle finalità istituzionali dello stesso e siano specificatamente abilitati da questo Comune a trattare i Suoi dati personali (in qualità di responsabili o incaricati per conto dell'Ente e nell'ambito della finalità di trattamento in precedenza citata);
- 4) ad enti e soggetti pubblici, che li richiedono, qualora essi siano autorizzati da norme di legge o di regolamento o comunque ne abbiano necessità per finalità istituzionali e sia seguita la procedura di cui all'art. 39 comma 2 del D.Lgs. 196/2003 (comunicazione al Garante);
- 5) a chiunque ne abbia fatto richiesta ai sensi della Legge n. 241/1990 e sia legittimato all'accesso in base alla stessa;
- 6) ai soggetti destinatari della pubblicità e negli ambiti di diffusione previsti da leggi o regolamenti;
- 7) negli altri casi previsti da leggi o regolamenti.

e) Lei, in qualità di interessato ai Suoi dati, può esercitare i diritti previsti dall'art. 7 del D. Lgs. 196/2003. Tale articolo dispone quanto segue:

7. Diritto di accesso ai dati personali ed altri diritti.

1. L'interessato ha diritto di ottenere la conferma dell'esistenza o meno di dati personali che lo riguardano, anche se non ancora registrati, e la loro comunicazione in forma intelligibile.

2. L'interessato ha diritto di ottenere l'indicazione:

a) dell'origine dei dati personali; b) delle finalità e modalità del trattamento; c) della logica applicata in caso di trattamento effettuato con l'ausilio di strumenti elettronici; d) degli estremi identificativi del titolare, dei responsabili e del rappresentante designato ai sensi dell'articolo 5, comma 2; e) dei soggetti o delle categorie di soggetti ai quali i dati personali possono essere comunicati o che possono venirne a conoscenza in qualità di rappresentante designato nel territorio dello Stato, di responsabili o incaricati.

3. L'interessato ha diritto di ottenere:

a) l'aggiornamento, la rettificazione ovvero, quando vi ha interesse, l'integrazione dei dati; b) la cancellazione, la trasformazione in forma anonima o il blocco dei dati trattati in violazione di legge, compresi quelli di cui non è necessaria la conservazione in relazione agli scopi per i quali i dati sono stati raccolti o successivamente trattati; c) l'attestazione che le operazioni di cui alle lettere a) e b) sono state portate a conoscenza, anche per quanto riguarda il loro contenuto, di coloro ai quali i dati sono stati comunicati o diffusi, eccettuato il caso in cui tale adempimento si rivela impossibile o comporta un impiego di mezzi manifestamente sproporzionato rispetto al diritto tutelato.

4. L'interessato ha diritto di opporsi, in tutto o in parte:

a) per motivi legittimi al trattamento dei dati personali che lo riguardano, ancorché pertinenti allo scopo della raccolta; b) al trattamento di dati personali che lo riguardano a fini di invio di materiale pubblicitario o di vendita diretta o per il compimento di ricerche di mercato o di comunicazione commerciale. f) Il titolare del trattamento è il Comune di Alfonsine con sede in Piazza Gramsci 1 – 48011 Alfonsine (RA). Responsabile dello specifico trattamento dei suoi dati qui raccolti è il Dirigente competente ai sensi del vigente regolamento comunale di organizzazione in materia di protezione dei dati personali.

data 26 APR. 2017

Firma _____



DATI

Sede: Bagnacavallo (RA), Via Ramenghi n°11
Recapiti telefonici: Tel.: 0545/60246 Fax: 0545/291866
cell.: 348/2306236 cell.: 338/9175616
Indirizzi e-mail: info@montistudio.net
m.monti@montistudio.net
a.monti@montistudio.net
Indirizzi e-mail certificati: m.monti@pec.montistudio.net
a.monti@pec.montistudio.net
Website: www.montistudio.net
P.I. 02394700393

SETTORI DI ATTIVITA'

Lo studio ha sviluppato la propria attività orientandosi verso il campo dell'*Ingegneria Civile – Edile e dell'Architettura*.

Nello specifico si occupa della progettazione architettonica e strutturale completa dell'organismo edilizio, sia esso civile - residenziale, industriale e commerciale, fino ad arrivare attraverso quella esecutiva alla definizione dei particolari costruttivi.

Nel dettaglio fornisce i seguenti servizi integrati:

ARCHITETTURA

- Progettazione preliminare ed esecutiva
- Direzione lavori

INGEGNERIA STRUTTURALE

- Progettazione di strutture in c.a., acciaio e muratura
- Progettazione di strutture prefabbricate in c.a. e c.a.p.
- Progettazione di interventi di adeguamento/miglioramento di edifici esistenti
- Verifica analitica di resistenza al fuoco di strutture in c.a. e c.a.p. (norme UNI9502) e strutture metalliche (norme UNI9503)
- Sviluppo degli elaborati grafici di progetto e di cantiere delle strutture in c.a., in acciaio ed in muratura
- Sviluppo degli elaborati di progetto e di cantiere delle strutture prefabbricate in

c.a. e c.a.p.

- Calcolo, analisi strutturale e relazioni tecniche
- Direzione lavori strutturale e di montaggio

CONSULENZA E SERVIZI

- Studi di fattibilità
- Capitolati, contratti e computi metrici estimativi
- Perizie tecnico-estimative
- Collaudi statici

SICUREZZA NEI CANTIERI

- Adempimenti previsti dal D.Lgs. 494/96 e s.m.i.

STRUTTURA OPERATIVA E SISTEMI INFORMATICI

Lo Studio si avvale, oltre agli associati, di n. **9** collaboratori aventi i seguenti titoli:

- n° **2** ingegneri
- n° **1** geometra
- n° **5** disegnatori
- n° **1** segretaria

Lo Studio opera attualmente con i seguenti sistemi informatici:

- 3 stazioni CAD con software Autodesk Autocad 2014 LT
- 3 stazioni di calcolo strutturale con differenti programmi dedicati:
 - ProSAP (versione Professional) n. 2 licenze
 - AMV resistenza al fuoco TOP ver. 12.1.
 - 3Muri di S.T.A. DATA per il calcolo delle murature
 - Steel Concrete della Fides DV-Partern per verifica dei collegamenti in acciaio
 - Aztec muri di sostegno LT
- 5 stazioni di elaborazioni testi e dati
- 2 server di backup con disco dedicato interno e memoria ulteriore disco di memoria esterno
- Unità di masterizzazione
- Plotter e stampanti di vari formati (A4, ..., A0)

Ing. Marzio Monti



Ing. Alessandro Monti



Bagnacavallo, 26/04/2017

Curriculum Vitae Associati

ING. MARZIO MONTI

DATI PERSONALI

Data di nascita: 15/05/50
Luogo di nascita: Rimini (RN)
Nazionalità: Italiana
Residenza: Bagnacavallo (RA), Via Verdi n°42
C.F. MNT MRZ 50E15 H294A

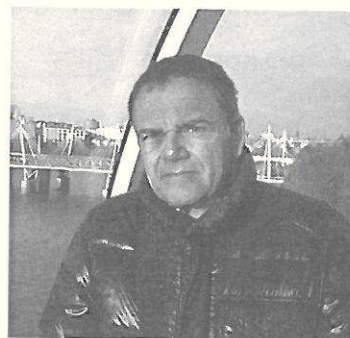

TITOLI DI STUDIO E ABILITAZIONI PROFESSIONALI

- Laureato con lode in *Ingegneria Civile sez. Edile* il 21/07/1975 presso l'Università degli Studi di Bologna
- Iscritto all'*Ordine degli Ingegneri* della Provincia di Ravenna al n° 395 il 10/02/76
- Iscritto alla *Cassa Nazionale di Previdenza ed Assistenza per gli Ingegneri ed Architetti Liberi Professionisti* al n 28842 il 10/02/76

ESPERIENZE PROFESSIONALI

Dal 1976 Libero Professionista, attualmente con studio sito in Bagnacavallo (RA)
Via Ramenghi n. 11

SEMINARI E CORSI DI AGGIORNAMENTO PROFESSIONALE

1979

- Corso di aggiornamento "*Attrezzature e tecnologie per la produzione dei prefabbricati in c.a. e c.a.p.*" rilasciato in data 28/08/1979 dal C.T.E.

2003

- Seminario per progettazione strutturale "*calcolo rapido agli stati limite di sezioni in cemento armato*" in data 24/05/2003 presso l'Ordine degli Ingegneri della provincia di Modena
- Seminario per "*la verifica analitica di resistenza al fuoco per gli elementi prefabbricati*" presso l'Università degli Studi di Brescia - Facoltà di Ingegneria in data 07/10/2003 organizzato dalla Assobeton – Associazione Nazionale Industrie Manufatti Cementizi – Sezione Strutture Prefabbricate

- Seminario per *“progetto delle strutture prefabbricate in calcestruzzo in zona sismica alla luce dei nuovi documenti normativi (Ordinanza 3274)”* presso l'Università degli studi di Brescia- Facoltà di Ingegneria in data 17-18/11/2003 organizzato dalla Assobeton – Associazione Nazionale Industrie Manufatti Cementizi – Sezione Strutture Prefabbricate

2004

- Corso presso l'Ordine degli Ingegneri della provincia di Ravenna per *“l'applicazione dell'Ordinanza del Presidente del Consiglio dei Ministri del 20/03/2003 n. 3274 – applicazione dell'Eurocodice 8 nella progettazione strutturale con il metodo degli stati limite”* in data 10/05/2004

2005

- Corso breve in *“Progettazione delle strutture sismo-resistenti di acciaio”* presso EUCENTRE di Pavia in data 08-09/07/2005

2006

- Corso breve in *“Progettazione antisismica di edifici in muratura”* presso EUCENTRE di Pavia in data 05-06/05/2006

- Corso *“Criteri di progettazione strutturale con l'utilizzo delle nuove ‘Norme tecniche per le costruzioni”* organizzato dall'Ordine degli Ingegneri della Provincia di Ravenna in data 18/07/2006

- Corso breve in *“Progettazione antisismica di strutture prefabbricate”* presso EUCENTRE di Pavia in data 15-16/09/2006

2007

- Corso *“I materiali compositi fibrosi nelle costruzioni (FRP)”* organizzato dall'Istituto Scuola Provinciale Edili – CPT Ravenna in data 09/10/2007

2008

- Convegno ATE *“Nuove norme tecniche per le costruzioni”* presso il Politecnico di Milano in data 07/02/2008

2014

- Seminario in *“Progettazione di interventi di adeguamento per edifici monopiano prefabbricati”* organizzato dell'Ordine degli Ingegneri della Provincia di Bologna in data 21/03/2014

2016

- Seminario in *“Il collaudo statico dopo 10 anni di iscrizione all'Ordine”* presso EUCENTRE di Pavia in data 18/03/2016

- Corso di formazione professionale "Analisi, progetto e interventi di miglioramento sismico degli edifici storici in muratura" organizzato da APICE S.r.l. e prof. Ing. Aurelio Ghersi con la collaborazione di Confartigianato Assimpresse Bologna Metropolitana in data 01-02-03/12/2016.

PUBBLICAZIONI

2012

- *Linee guida per la riduzione della vulnerabilità sismica delle chiese: indicazioni in merito alle individuazioni delle criticità, identificazioni delle possibili soluzioni strutturali e loro messa in opera – Università degli Studio di Bologna – DICAM*

CONCORSI

2012

- *Concorso di progettazione in due gradi per la realizzazione del progetto di riqualificazione urbana "QUI C'ENTRO – POLO SUD: LA TRAMA URBANA TRA ANTICO COVENTO DI SAN FRANCESCO E PALAZZO ABBONDANZA COME VARCO DI ACCESSO AL CENTRO STORICO" al quale hanno partecipato i seguenti professionisti: Arch. Giuseppe Calderoni, Arch. Manetti Lorenzo, Arch. Forlivesi Gianluca, Arch. Ugolini Andrea, Arch. Pretelli Marco, Ing. Rovetta Luca, Ing. Monti Marzio, Ing. Monti Alessandro e Ing. Elisa Filippi. Percorso partecipativo attivato dall'Amministrazione Comune di Bagnacavallo (RA)*

Ing. Marzio Monti



Bagnacavallo, 26/04/2017

ING. ALESSANDRO MONTI

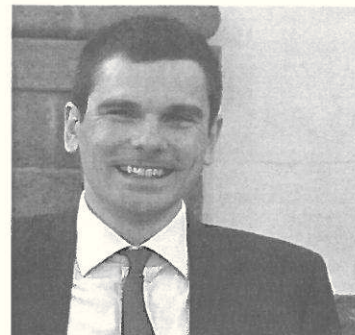

DATI PERSONALI

Data di nascita: 21/12/1977
Luogo di nascita: Faenza (RA)
Nazionalità: Italiana
Residenza: Bagnacavallo (RA), Via Forni n°19
C.F. MNT LSN 77T21 D458B

TITOLI DI STUDIO E ABILITAZIONI PROFESSIONALI

- Laureato con lode in *Ingegneria Civile – Indirizzo strutture* il 12/02/2003 presso l'Università degli Studi di Bologna
- Iscritto all'*Ordine degli Ingegneri* della Provincia di Ravenna al n°1411 nell'ottobre 2003
- Master di II livello in "L'Ingegneria Strutturale del Terzo Millennio" conseguito nel giugno 2005 presso l'Università degli Studi di Bologna

ESPERIENZE PROFESSIONALI

- Libero professionista dal 01/07/04.
- Impiegato dal 16/02/04 presso la società Tecnoconsult S.r.l. di Bagnacavallo (RA) con ruolo di ingegnere progettista fino al 30/06/04.
- Impiegato dal 01/07/03 presso la ditta Maeg Costruzioni S.p.A. di Vazzola (TV) con ruolo di ingegnere progettista all'interno dello studio tecnico fino al 13/02/04.

SEMINARI E CORSI DI AGGIORNAMENTO PROFESSIONALE

2003

- Seminario per progettazione strutturale "*Calcolo rapido agli stati limite di sezioni in cemento armato*" in data 24/05/2003 presso l'Ordine degli Ingegneri della provincia di Modena
- Seminario per "*la verifica analitica di resistenza al fuoco per gli elementi prefabbricati*" presso l'Università degli Studi di Brescia - Facoltà di Ingegneria in data 07/10/2003 organizzato dalla Assobeton – Associazione Nazionale Industrie Manufatti Cementizi – Sezione Strutture Prefabbricate

2004

- Corso presso l'Ordine degli Ingegneri della provincia di Ravenna per

“l’applicazione dell’Ordinanza del Presidente del Consiglio dei Ministri del 20/03/2003 n. 3274 – applicazione dell’Eurocodice 8 nella progettazione strutturale con il metodo degli stati limite” nel periodo Febbraio 2004 – Maggio 2004

2005

- Corso breve in *“Progettazione delle strutture sismo-resistenti di acciaio”* presso EUCENTRE di Pavia in data 08-09/07/2005

2006

- Corso breve in *“Progettazione antisismica di edifici in muratura”* presso EUCENTRE di Pavia in data 05-06/05/2006

- Corso breve in *“Progettazione antisismica di strutture prefabbricate”* presso EUCENTRE di Pavia in data 15-16/09/2006

2007

- Corso *“I materiali compositi fibrosi nelle costruzioni (FRP)”* organizzato dall’Istituto Scuola Provinciale Edili – CPT Ravenna in data 09/10/2007

- Corso *“Costruire con l’acciaio in zona sismica”* presso l’Ordine degli Ingegneri della Provincia di Bologna organizzato in collaborazione con la Fondazione Promozione Acciaio 19-26/09/2007 e 03/10/2007

2008

- Convegno ATE *“Nuove norme tecniche per le costruzioni”* presso il Politecnico di Milano in data 07/02/2008

2010

- Corso *“Edifici esistenti in muratura in zona sismica (D.M. 14/01/2008)”* presso la sede di Assimprese di Imola (BO) in data 24-25-26/06/2010

2011

- Incontro di aggiornamento *“Progetto di strutture antisismiche con pareti in c.a. ed in acciaio (D.M. 14/01/2008 e Circ. 02/02/2009 n. 617)”* presso la sede di Assimprese di Imola (BO) in data 23-24 e 25/06/2011

2013

- Corso *“I collegamenti nelle costruzioni di acciaio in zona sismica”* presso la sede di EUCENTRE Fondazione di Pavia (PV) in data 22/02/2013

2014

- Seminario in *“Progettazione di interventi di adeguamento per edifici monopiano prefabbricati”* organizzato dell’Ordine degli Ingegneri della Provincia di Bologna (BO) in data 21/03/2014

2016

- Seminario in *"Il collaudo statico dopo 10 anni di iscrizione all'Ordine"* presso EUCENTRE di Pavia in data 18/03/2016
- Corso di formazione professionale *"Analisi, progetto e interventi di miglioramento sismico degli edifici storici in muratura"* organizzato da APICE S.r.l. e prof. Ing. Aurelio Gherzi con la collaborazione di Confartigianato Assimprese Bologna Metropolitana in data 01-02-03/12/2016.

CONCORSI

2012

- *Concorso di progettazione in due gradi per la realizzazione del progetto di riqualificazione urbana "QUI C'ENTRO – POLO SUD: LA TRAMA URBANA TRA ANTICO COVENTO DI SAN FRANCESCO E PALAZZO ABBONDANZA COME VARCO DI ACCESSO AL CENTRO STORICO"* al quale hanno partecipato i seguenti professionisti: Arch. Giuseppe Calderoni, Arch. Manetti Lorenzo, Arch. Forlivesi Gianluca, Arch. Ugolini Andrea, Arch. Pretelli Marco, Ing. Rovetta Luca, Ing. Monti Marzio, Ing. Monti Alessandro e Ing. Elisa Filippi. Percorso partecipativo attivato dall'Amministrazione Comune di Bagnacavallo (RA)

Ing. Alessandro Monti



Bagnacavallo, 26/04/2017